

Anjou

Sur prenant



LOISIRS & MAGAZINE
TOURISME
2024

ot-cholet.fr



Surprenant Choletais



Suivez-nous!

...et Accueillant!

Sourire et bonne humeur, voilà ce qui vous attend quand vous viendrez à la rencontre de la Team Surprenant Choletais!

Ce qui fait qu'on se rappelle de nous? Notre générosité, notre bienveillance et notre sincérité!

On cultive **l'accueil**, autrement dit **le plaisir d'accueillir** et on fera absolument tout pour que vous vous sentiez bien, chez nous.

On vit ici, on connaît les bonnes adresses, les pépites, les coins secrets... Et l'avantage, c'est qu'on a chacun nos petites préférences qu'on a très hâte de vous partager. La surprise sera au rendez-vous, on a des richesses insoupçonnées.

Que vous soyez d'ici, nouvel arrivant sur Cholet Agglomération, ou encore de passage pour un week-end ou des vacances, le meilleur conseil qu'on puisse vous donner c'est de passer nous voir.

Surprenant
CHOLETAIS

info-accueil@ot-cholet.fr
02 41 49 80 00
ot-cholet.fr



RETROUVEZ TOUTES LES INFOS PRATIQUES PAGE 123

La Team Surprenant Choletais, c'est qui ?

Des personnalités uniques,
Des professionnels de talent,
Autant de raisons de venir nous voir !

C'est quoi ?
De la convivialité,
de l'humour,
de l'amour,
de l'expertise,
du dynamisme,
de l'audace,
de la curiosité,
de la passion.

Découvrir
p 10

Se régaler
p 66

Se reposer
p 86

S'organiser
p 108



Une équipe d'experts pour des instants sur-mesure



© Thierry Lajontès

Vous êtes en famille, entre collègues, entre amis, en couple ou en groupe ?



© Catherine Lemaire

Besoin d'idées et d'aide pour votre prochain projet familial, amical ou professionnel ?

« La cheffe d'orchestre pour un séjour sans fausses notes. »
— Nathalie



© Stéphanie Dubois - La Petite Boîte à Clic

La Team Surprenant Choletais vous garantit :

- ✓ Écoute et conseils
- ✓ Partage d'astuces et de bons plans
- ✓ Conception et organisation de votre programme

Bref, on vous simplifie la vie!



© Mickaël Boulican

Soirée d'entreprise
Week-end cousinade en 2 CV
Enterrement de vie de jeune fille ou de garçon
Journée cohésion d'équipe en trottinette



© Alain Martineau



© Thierry Pp

Une mutation ?
Un départ en retraite ?
Un cadeau de fin d'année ?

Plus de 300 références dans notre boutique 100 % locale !

« Madame Boutique, la spécialiste pour vos cadeaux sur-mesure. »
— Sophie

« L'épicurienne Madame vignoble du Haut-Layon et des produits locaux. »
— Estelle

« Le roi du cyclo et le pro du séjour autocar. »
— Jean-Marc

« L'experte sites touristiques et hébergements, reine des bons plans. »
— Christelle



Contactez-nous et parlez-nous de votre projet!
02 41 49 80 00

1. Le Japon, c'est pas si loin

Il y a chez nous le plus grand jardin japonais d'Europe, et surtout, en toute objectivité le plus beau. ☺
À 10 minutes de Cholet seulement, on vous promet le dépaysement total et immédiat au Parc Oriental!

– Voir page 22

2. On a du bon vin!

Si, si, vous avez bien lu. Le Surprenant Choletais, c'est aussi une terre de vignes! Fermez les yeux et repensez à vos repas de famille ou apéros entre amis...
Le Coteaux du Layon, c'est ici! Le Cabernet d'Anjou aussi, l'Anjou Villages, le Crémant de Loire...

– Voir page 20

3. On est trop bien situé

Avouez que c'est quand même génial d'être à la fois à moins d'1h de Nantes et Angers, à 1h30 de l'océan, à 40 min des bords de Loire, à 25 min du Puy du Fou...
Et à Cholet d'ailleurs, on dit souvent que tout est à 10 min, sauf si c'est plus près.

– Voir page 123

4. On «sporte» bien

Cholet a été élue 3 fois Ville la plus sportive de France: oui oui, c'est la classe! Et c'est historique. Ça veut surtout dire que nos équipements sportifs sont au top, que le nombre de disciplines pratiquées ici est énorme... On y fait même du ski nautique, trop bien non?

– Voir page 30

5. La mode, ça nous connaît!

À la Séguinière Outlet, c'est les soldes toute l'année. Autant vous dire qu'on a du mal à se retenir... Mais le Surprenant Choletais accueille aussi des entreprises qui travaillent pour l'univers du luxe, un Lycée public de la Mode unique au niveau national... Ici, on a l'esprit stylé!

– Voir page 51

6. On a le sens de la fête

Véritable référence en la matière, de jour comme de nuit, le Carnaval est l'événement absolument incontournable chaque année! Le défilé de nuit clôture une semaine de fête en apothéose. On vous assure, c'est un truc de fou!

– Voir page 38

7. Le foie gras, c'est la vie

Sur la partie Est de notre territoire, le Vihierois, des producteurs nous régalent avec leurs productions de foie gras. On a le vin, on a le foie gras... ça s'annonce bien hein?

8. On aime bien les «p'tits nouveaux»

Vous êtes nombreux à choisir le Choletais pour vous y installer: rien que pour ça déjà, on vous adore. Pour faciliter votre arrivée, à l'Office de Tourisme de Cholet et dans toutes les mairies de Cholet Agglomération, passez récupérer le Coffret d'Accueil qui vous y attend: une mine d'infos pour vous accompagner dans votre nouvelle vie!

– Voir page 122

9. On est naturel!

Lacs, massif forestier, étangs, vignoble, jardins, parcs... En ville ou à la campagne, la nature est un véritable atout pour se sentir bien. Et le Surprenant Choletais a tout ce qu'il faut! On vous garantit des jolies randonnées et des couchers de soleil à tomber!

– Voir page 14

10. On est une Team sympa et bien plus

On est beau, on est jeune (enfin presque...) mais on est avant tout de super bon conseil pour mieux connaître le Surprenant Choletais, sous tous ses aspects. Alors venir nous rencontrer n'est absolument pas une option. ☺

– Voir page 4

10 bonnes raisons qui vont vous faire aimer notre territoire



1



2



3



4



5



8



6



9



7



10

L'esprit d'équipe avant tout!

Chez nous, être bien dans ses baskets c'est un art de vivre. Alors pour découvrir le territoire, pas question de faire cavalier seul! En nous faisant confiance, vous serez dans les starting-blocks pour vous laisser surprendre. Nos précieux conseils vous donneront clairement une longueur d'avance, et vous feront marquer des points auprès de votre entourage. À vous ensuite de passer le relais, futurs ambassadeurs que vous êtes! 😊

Prêts pour l'aventure? Les pages qui suivent vont vous permettre de garder le cap, sans trop mouiller le maillot... et surtout, on espère transformer l'essai ensemble!

La balle est dans votre camp, bonne lecture! 😊

dé. cou vrir

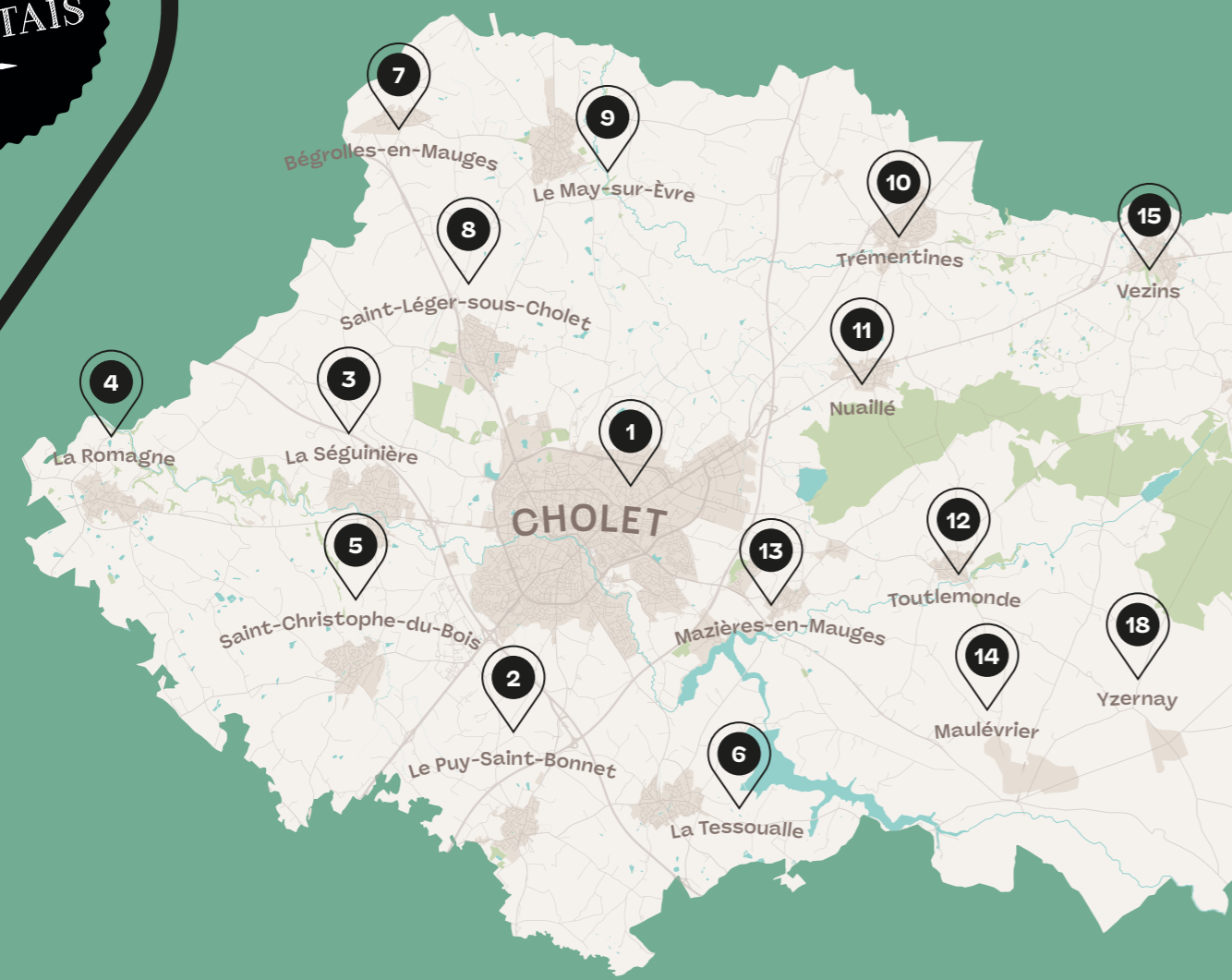

Promenons-nous à...

Le Surprenant Choletais, c'est près de 1 100 km de sentiers de randonnées balisés, un peu partout sur le territoire. On vous propose une sélection de balades ou de randonnées, sur chacune de nos communes. Parfois, sans partir pour une "grosse rando", on aime juste se balader, en famille notamment.

Si vous voyez un ❤️, c'est un coup de cœur du maire de la commune. On leur a demandé de choisir LEUR balade préférée. Les promesses de ces balades : 5 km et/ou 1h30 maximum, des sentiers sécurisés, entretenus et adaptés aux enfants.

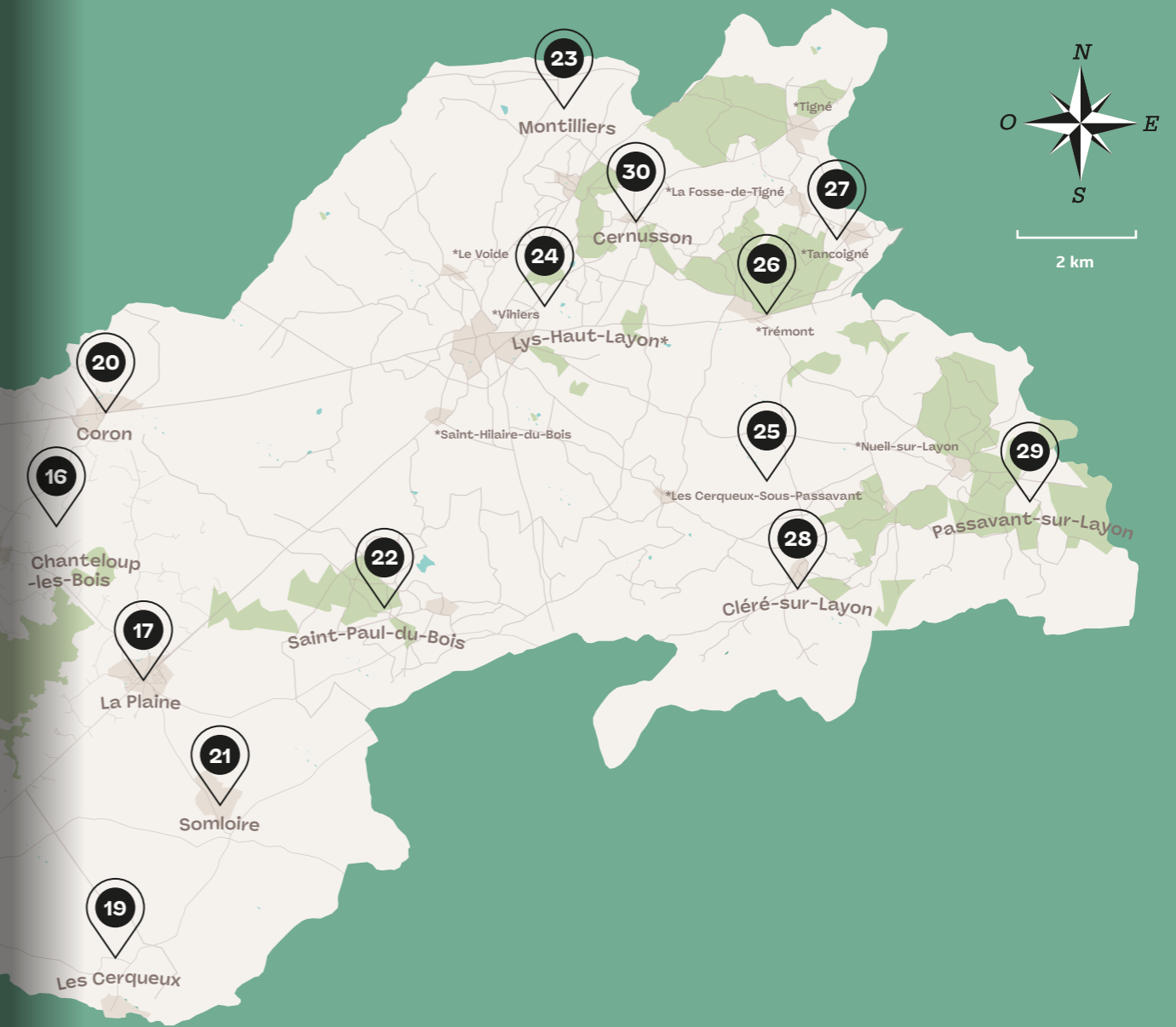

- | | |
|---|--|
| 1 Une partie de la Ribou'cle — Cholet ❤️ | 16 L'Étang de Péronne — Chanteloup-les-Bois |
| 2 Le Bois de la Cure — Le Puy-Saint-Bonnet ❤️ | 17 Parcours poussettes — La Plaine |
| 3 Moulin de la Cour — La Séguinière ❤️ | 18 Parcours poussettes — Yzernay |
| 4 Le Traquet — La Romagne | 19 Sentier de la Pierre Levée — Les Cerqueux |
| 5 Sentier du Ruisseau — Saint-Christophe-du-Bois ❤️ | 20 Autour de Coron — Coron ❤️ |
| 6 Les Coulées Vertes — La Tessoualle ❤️ | 21 Parcours poussettes — Somloire ❤️ |
| 7 La mare aux Tritons — Bégrolles-en-Mauges ❤️ | 22 Sentier de la petite boucle — Saint-Paul-du-Bois |
| 8 Parcours découverte — Saint-Léger-sous-Cholet ❤️ | 23 Circuit de la Vallée du Lys — Montilliers |
| 9 Le Géant des Mauges — Le May-sur-Èvre ❤️ | 24 À la découverte de Vihiers — Vihiers - Lys-Haut-Layon ❤️ |
| 10 Parcours-santé des Hameaux de l'Etang — Trémentines ❤️ | 25 Entre bourg et bocage — Les Cerqueux-Sous-Passavant - Lys-Haut-Layon ❤️ |
| 11 Chemin du Chêne enragé et rond des dames — Nuillé | 26 2 des 3 Monts — Trémont - Lys-Haut-Layon ❤️ |
| 12 La Promenade du Trézon — Toutlemonde ❤️ | 27 Balade Tancoignéenne — Tancoigné - Lys-Haut-Layon ❤️ |
| 13 Parc Demartial — Mazières-en-Mauges | 28 Balade du Chat Botté entre Anjou et Poitou — Cléré-Sur-Layon |
| 14 Balade sur la voie ferrée — Maulévrier ❤️ | 29 Découverte du bourg — Passavant-sur-Layon ❤️ |
| 15 Coulée des Douves — Vezins ❤️ | 30 Les Layons de Cernusson — Cernusson |

Nos jolies balades



1. Cholet ♥ 3.7 km - 1h

Une partie de la Ribou'cle: à droite toute, direction le barrage. Emmenez les enfants: ils seront ravis de croiser les chevaux du centre équestre tout près et de profiter de l'aire de jeux en fin de balade.

Départ: base nautique

Le +: c'est à 5 min du centre-ville, et pourtant c'est notre Ri[bout du monde]...

Pour les courageux, la Riboucle en entier c'est 11km!

2. Le Puy-Saint-Bonnet ♥ 4.8 km - 1h30

Le Bois de la Cure: après avoir traversé la roseraie derrière la mairie, vous allez prendre un peu d'altitude. Au Chêne Rond, saurez-vous retrouver les 52 clochers dans ce beau panorama?

Départ: parking espace convivial

Le +: les couchers de soleil d'automne à la chapelle de la lande du Chêne Rond sont tout simplement à tomber par terre...

3. La Séguinière ♥ 2.4 km - 40 min

Moulin de la Cour: rien de tel pour apprécier les Bords de Moine: eau, nature et patrimoine forment le combo parfait!

Départ: la Grange du Moulin de la Cour

Le +: l'endroit est idéal pour pique-niquer en famille, avec les jeux pour enfants.

4. La Romagne 13.4 km - 3h20

Le Traquet: le saviez-vous? Le traquet c'est l'ancienne voie qui menait de Mortagne à Montfaucon et qui était encore utilisée sous la Révolution. Un arrêt pique-nique est obligatoire au creux du vallon, près de l'ancien moulin.

Départ: parking de la mairie

Le +: le Bouchot, l'espace naturel qui longe la Moine.

5. Saint-Christophe-du-Bois ♥ 2.5 km - 45 min

Sentier du Ruisseau: il porte bien son nom, c'est lui que vous suivrez! Terminez votre balade par un pique-nique à l'étang, des tables sont à votre disposition.

Départ: parking de l'Étang

Le +: c'est au calme, même en plein cœur de bourg.

6. La Tessoualle ♥ 5 km - 1h

Les Coulées Vertes: au plus près de la nature, cette balade emprunte toutes les coulées vertes de la commune. De quoi prendre un bon bol d'air!

Départ: parking place de la Paix

Le +: les enfants seront ravis de rencontrer les animaux des parcs en éco-pâturage.

7. Bégrolles-en-Mauges ♥ 5 km - 1h / 1h15

Véritable réservoir de biodiversité, la «**mare aux tritons**» représente 700 m² de terrain à deux pas du cœur de bourg. La balade se poursuit avec un 2^e arrêt à la zone d'éco-pâturage et ses moutons du Cameroun.

Départ: place Dom Sortais, à côté de l'église

Le +: avec un peu d'observation et de la chance, de la mare, vous apercevrez le triton palmé ou la libellule déprimée, 2 espèces protégées.

8. Saint-Léger-Sous-Cholet ♥ 3.8 km - 0h50

Parcours découverte: se balader en apprenant l'histoire de la commune de St Léger, c'est possible. Vous saurez tout sur le manoir du Landreau, actuelle mairie et sa tour des amants, le bateau-lavoir reconstitué sur l'étang ou l'ancienne gare du Petit Anjou. Une balade instructive!

Départ: mairie

Le +: 10 panneaux explicatifs pour tout savoir sur l'histoire de St Léger.

9. Le May-sur-Evre ♥ 3.5 km - 1h

De l'église St Michel dénommée «**Le Géant des Mauges**» au circuit de la chaussure, il n'y a qu'un pas! Terminez votre balade au bord de l'étang de la Sablière, les doigts de pieds en éventail.

Départ: place de la République

Le +: on peut même s'offrir un moment de pêche à l'étang de la Sablière.

10. Trémentines ♥ 0.5 km - 20 min

Parcours-santé des Hameaux de l'Étang, tout est dit: la version tranquille ou sportive autour de l'étang, à vous de choisir. Et après l'effort, le réconfort: pensez à votre pique-nique!

Départ: rue de Lully

Le +: finissez par une pause à l'ombre de l'arbre centenaire au milieu des chiron, ces énormes blocs de granit.



♥ Coups de cœur des maires

Fiches détaillées à retrouver sur ot-cholet.fr
Découvrir > Activités > Randonnée pédestre



Coups de cœur
des maires

Fiches détaillées à retrouver sur ot-cholet.fr
Découvrir > Activités > Randonnée pédestre



11

© Catherine Fonteneau

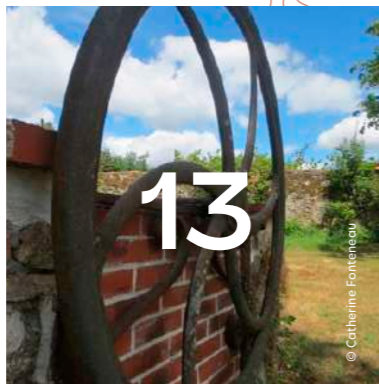

13

© Catherine Fonteneau



16

© Catherine Fonteneau



12

© Catherine Fonteneau



14

© Clémence Dubillot



17

© Clémence Dubillot



15

© Pierre Herpetaeu



18

© Clémence Dubillot



19

© Clémence Dubillot



20

© Clémence Dubillot

11.

Nuaillé

4.7 km - 1h10

Chemin du Chêne enragé et rond des dames : une belle boucle en sous-bois en longeant l'Étang des Noues. À l'automne, on peut même croiser les chevaux de la chasse à cour.

Départ : Étang des Noues

Le + : ses grandes allées rectilignes avec des pins immenses.

12.

Toutlemonde ♥

0.8 km - 15 min

La Promenade du Trézon : une rivière, une prairie humide au-dessus de l'étang, les enfants se feront un plaisir de s'arrêter à l'aire de jeux.

Départ : parking du Stade

Le + : les panneaux explicatifs présents tout au long de la balade.

13.

Mazières-en-Mauges

0.5 km - 15 min (ou plus) ☺

Parc Demartial : le charme de ce parc vous séduira pour un pique-nique en famille! Ce sera l'occasion de découvrir le puits et sa manivelle ainsi qu'une petite orangerie du XIX^e aux contours de briques.

Départ : rue du Parc

Le + : son aire de pique-nique et le barbecue mis à disposition.

14.

Maulévrier ♥

2 km - 30 min

Balade sur la voie ferrée : prenez un peu de hauteur! Apportez votre appareil photo! La vue est tout simplement magnifique sur le Parc Oriental et le château Colbert.

Départ : 47 rue du Général de Gaulle

Le + : en cas de chaude journée, la partie qui longe le Parc Oriental est ombragée.

15.

Vezens ♥

2.2 km - 30 min

Coulée des Douves : une base de loisirs autour des 2 étangs avec une aire de jeux où vous empruntez ballons et raquettes, un peu de patrimoine avec le lavoir, tous les ingrédients sont réunis pour une balade en famille. Et si c'est jeudi, c'est boule de fort! À tester.

Départ : parking MCL (salle des fêtes)

Le + : jouez à Baludik sur le thème des Olympiades, découvrez en vous amusant.

16.

Chanteloup-les-Bois

2.3 km - 35 min

L'Étang de Péronne : le bon spot pour une balade au frais, en plein dans le Massif forestier. Gardez les yeux ouverts, peut-être qu'un héron sera dans les parages...

Départ : Étang sur la D65

Le + : en hiver, apportez vos jumelles pour compter les canards, fuligules, grèbes et foulques. Une balade entre bois et eau!

17.

La Plaine

3.5 km - 50 min

Parcours poussettes : du patrimoine avec l'église, la chapelle Notre-Dame de Pitié, le lavoir...Et la balade risque de durer plus longtemps si vous vous posez à l'espace de loisirs de la Nongile.

Départ : place de l'église

Le + : Entrez dans l'église, les retables sont classés Monuments Historiques.

18.

Zernay

3.4 km - 40 min

Parcours Poussettes : il porte bien son nom : sentier du bourg! Pour les plus courageux, poursuivez avec le sentier de la Pinière qui vous amène en campagne (8 km - 1h40 - balisage bleu).

Départ : place de la mairie

Le + : en dehors de la commune, sur la D196, arrêtez-vous à la chapelle des Martyrs, qui rend hommage aux Vendéens tués pendant les Guerres de Vendée. Une atmosphère particulière s'y dégage.

19.

Les Cerqueux

7.7 km - 1h50

Sentier de la Pierre Levée : la commune des Cerqueux doit son nom à la présence de pierres néolithiques. Ça tombe bien, vous apercevrez, au lieu-dit Les Foucheries, le cromlech composé de 7 pierres levées. La pierre principale porte une empreinte de pas et une cuvette piriforme.

Départ : étang du Cormier

Le + : l'Étang du Cormier : pêcheurs, randonneurs, familles avec enfants... tout le monde trouve son activité favorite au bord de l'étang, à deux pas du centre-bourg!

20.

Coron ♥

4.5 km - 1h30

Autour de Coron : l'Écoterie, pour commencer et finir la balade, c'est un endroit parfait pour un moment en famille avec des aires de jeux, la possibilité de pêcher, un parcours santé... Il y a même un préau pour un pique-nique à l'abri.

Départ : base de loisirs de l'Écoterie

Le + : la Chapelle de Vertu qui rappelle le massacre de 1793 et l'histoire de Rose Guiet...

21. Somloire ♥

4.3 km - 1h

Parcours poussettes : les bords de l'Ouère! Une coulée verte en plein village, c'est tellement agréable. Des cygnes ont même pris possession des lieux, vous les voyez? Posez-vous près du saule-pleureur...

Départ : devant l'église

Le + : le porche du château qui date du XV^e siècle.

22. Saint-Paul-du-Bois

4 km - 1h

Sentier de la petite boucle : petit détour à l'Envers du Décor, c'est une vraie pépite! À l'intérieur se cachent 12500 costumes, de nombreux décors, un atelier couture, une salle de théâtre... À découvrir! *Sur réservation*

Départ : aire naturelle de Boisdon (on peut s'y baigner l'été)

Le + : la Chapelle de Haute Foy dédiée à Notre-Dame, on y vient en pèlerinage au 15 août.

23. Montilliers

3.9 km - 1h

Circuit de la Vallée du Lys : le Prieuré mérite le détour. De l'extérieur, on le voit sans toit... De l'intérieur, on reste sans voix (ou presque). Demandez l'autorisation à la maison de retraite pour y découvrir la chapelle aux sculptures insolites.

Départ : Aire des Prés Naiteaux

Le + : la baignade surveillée en juillet-août à l'aire des Prés Naiteaux.

24. Vihiers
Lys-Haut-Layon

2.9 km - 40 min

À la découverte de Vihiers : en partant du centre-ville avec ses vieilles rues pentues, vous vous dirigez vers le château, l'étang et ses jeux pour enfants. C'est une boucle, une fois descendu, il faudra remonter.

Départ : Bureau d'Information Touristique, 14 rue Monnaie

Le + : la pause pique-nique à l'étang avec vue sur le château de Maupassant, qui se visite aux Journées du Patrimoine.

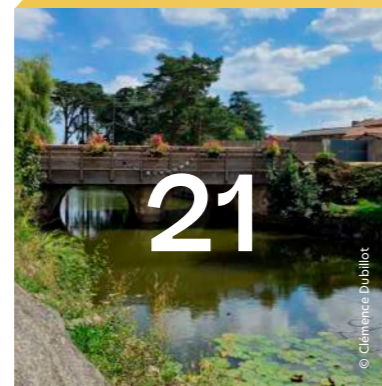
**25. Les Cerqueux-Sous-Passavant**
Lys-Haut-Layon ♥

4.2 km - 50 min

Entre bourg et bocage, vous serez obligé de vous arrêter à la Tour Eiffel! Si, si, et pour le fun, on veut bien la photo selfie.

Départ : place de l'église

Le + : des artistes se sont installés ici. Cherchez bien les trompe-l'œil au détour de votre balade dans le bourg.

26. Trémont
Lys-Haut-Layon ♥

5 km - 1h

Trémont vient de « 3 monts ». Lors de cette balade, vous passerez par 2 des 3 Monts. Vous serez très souvent entourés de vignes.

Départ : parking de la mairie

Le + : c'est sur la route des vins Vignoble et Patrimoine du Haut-Layon, 66 km à faire en voiture.

27. Tancoigné
Lys-Haut-Layon ♥

5 km - 1h

Balade Tancoignéenne : commencez par une leçon d'histoire. Lisez le panneau explicatif de l'Homme de Tancoigné de la période néolithique.

Départ : place de la Mairie

Le + : insolite, la borne des Trois Evêchés: l'une de ses faces porte la date de 1204.

**28. Cléré-Sur-Layon**

16.6 km - 4 h

Balade du Chat Botté entre Anjou et Poitou : cette randonnée passe par 2 communes Cléré-Sur-Layon et Passavant-Sur-Layon. À Cléré, on découvre ses vignes, son bocage et sa carrière.

Départ : place de l'église

Le + : sortez des sentiers battus et foncez à la Chapelle et fontaine Saint-Francaire. Magie des lieux ou simple croyance, on y venait en procession pour obtenir des pluies en cas de sécheresse et sa fontaine est toujours réputée pour soigner les fièvres.

29. Passavant-Sur-Layon ♥

3 km - 1h30

Découverte du bourg : vous êtes obligés de tomber sous le charme de cette petite commune de moins de 130 habitants et de son château du XI^e siècle qui surplombe l'étang.

Départ : place de l'église

Le + : la vue sur le château depuis l'étang, un vrai paysage de carte postale.

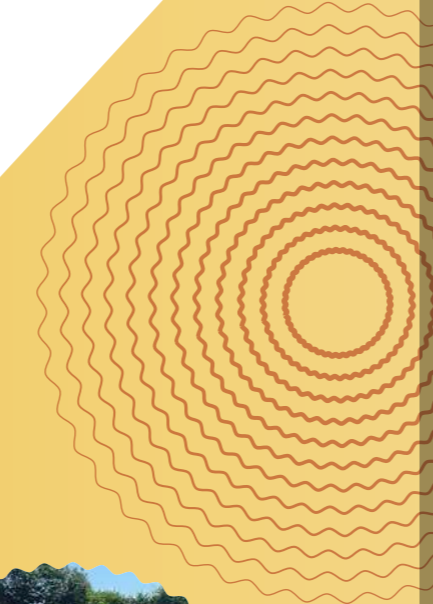

Coups de cœur des maires

Fiches détaillées à retrouver sur ot-cholet.fr
Découvrir > Activités > Randonnée pédestre

20 sur [vin]gt

Parmi les plus connus, on retrouve le Coteaux du Layon : s'associant à la perfection au foie gras - *que l'on produit aussi chez nous!* -, ce vin blanc moelleux est di[vin] aussi bien en apéritif qu'en dessert.

Pour vos soirées d'été, soyez bien accompagnés : optez pour un Cabernet d'Anjou. Ces notes de fruits rouges, grenadine et agrumes sont... rafraichissantes!

Aux amateurs de viande rouge ou de fromage de caractère, l'Anjou Villages est fait pour vous. Nous, on salive d'avance devant sa robe couleur rubis...

Avec celui qui arrive, on a un peu trouvé notre double : il est pétillant © le Crémant de Loire, c'est votre allié festif! Ses fines bulles éclatent de bonheur...

Flûte, on s'est resservi 🍷



© Alain Martineau

Vins du Haut-Layon

Ça pour une surprise : un vignoble dans le Choletais ! Improbable mais vrai ! Choisir le vignoble du Haut-Layon, c'est s'offrir la gourmandise des vins tranquilles ou effervescents.

GB - Various tourist routes criss-cross the Anjou Saumur Val de Loire, and one of them is home to us: the Wine Route - Vineyard and Heritage of Haut-Layon. You will meet winemakers labelled Tourist Cellars and Vineyards and Discoveries, while enjoying these authentic landscapes.

ESP - Varias rutas turísticas atraviesan el Anjou Saumur Val de Loire, y una de ellas nos acoge: la Ruta del Vino - Viñedo y Patrimonio del Haut-Layon. Conocerá bodegas turísticas y viñedos y descubrimientos, mientras disfruta de estos paisajes auténticos.

L'abus d'alcool est dangereux pour la santé. À consommer avec modération.

Dans notre boutique, à retrouver aussi :
Anjou Blanc - Crémant de Loire rosé - Rosé d'Anjou - Anjou Rouge

NOTRE BOUTIQUE
100% LOCALE



Amphorie
Domaine de Trémousseau
Élevée en amphore en terre cuite
11.50 €

In croyable

Tout ce qu'on aime à chaque saison
- parce qu'on est absolument incapable
de n'en choisir qu'une seule. De toute
façon, c'est impossible ☺ -

Printemps*: On est accueilli par une allée
de cerisiers en fleurs, comment vous dire...
On fond littéralement et on pourrait rester
des heures à les regarder s'envoler au gré du
vent. Grimpez aussi sur la butte aux azalées.
C'est hors du temps!

Été*: Impossible de résister au plaisir de faire
un selfie sur le pont rouge. Ensuite, avancez
et surtout, retournez-vous régulièrement.
Les perspectives changent tellement.
Goûtez un mochi au salon de thé et
empruntez le chemin des ifs: photo
obligatoire ☺

Automne: Pause à l'embarcadère, tout est
calme, les feuilles glissent sur l'eau. Plus loin,
les couleurs sur l'île du soleil couchant sont
flamboyantes. On resterait bien là... sous
le pont couvert, à essayer de choisir notre
arbre préféré et à contempler le viaduc.

Hiver: Bon, là on met notre patience à rude
épreuve et on attend vivement le printemps
pour la réouverture en mars...

*On revient aussi la nuit pour une balade
toute en douceur: contes japonais, lampions,
reflets, mises en lumières, encens...
Totement envoûtant!



Résa
02 41 49 80 00

Parc Oriental de Maulévrier

Vous connaissez vous aussi cette envie
soudaine de tout quitter et de partir
à l'autre bout du monde? Ici, on a le plus
grand jardin japonais d'Europe et il est
à 10 minutes de Cholet, qui dit mieux?

PARC ORIENTAL
Route de Mauléon - 49360 Maulévrier

GB - The Oriental Park is the largest
Japanese garden in Europe. It is
unique because of its extraordinary
architectural and botanic
atmosphere. Visit day and night.

ESP - Venga a descubrir el encanto
de oriente en el mayor jardín
japonés de Europa. El Parque
Oriental de Maulévrier le transmitirá
la serenidad de los maestros zen
de Asia. Visita de día y de noche.

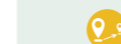

À 10 min. de Cholet
et 25 min. de Vihiers
Choletbus
ligne 17
(selon calendrier)

PROFITEZ DES TARIFS PRÉFÉRENTIELS
À L'OFFICE DE TOURISME - CHÈQUES VACANCES ACCEPTÉS



VISITE DE JOUR : Plein tarif **9,50€ 9€** / Jeunes (12/18 ans) **8,30€ 7,90€**
PASS ANNUEL : **28,50€ 26,70€**

Du 14/03
au 17/11

De 2h à une
½ journée

Livret
jeux

✓

✓

VISITE DE NUIT : Plein tarif **10€ 9,50€** / Jeunes (12/18 ans) **8,70€ 8,30€**
FORFAIT JOUR + NUIT : Plein tarif **18,50€** / Jeunes (12/18 ans) **16,50€ 16,20€**
PASS ANNUEL JOUR + NUIT : **38,50€ 36,20€**

Du 06/05
au 30/09

1h30

Visite aux
lampions

—

✓

Emblématique !



© Alain Martineau

Le mouchoir de Cholet

Une chanson, une histoire, toute une légende au Musée du Textile et de la Mode

La légende raconte qu'Henri de la Rochejaquelein, général vendéen, fut blessé en plein cœur lors des Guerres de Vendée. Le mouchoir blanc qu'il portait dans sa veste s'est alors teinté de rouge.

En 1900, Léon Maret, industriel choletais, découvre la chanson de Théodore Botrel dédiée au mouchoir. C'est parti, le pari est lancé. La fabrication du mouchoir se met en place, et le chanteur en distribuera pendant toute sa tournée nationale! Succès et renommée garantis.

MUSÉE DU TEXTILE ET DE LA MODE
Rue du Docteur Roux - 49300 Cholet

GB - Cholet's Textile and Fashion Museum give you a fascinating insight into the region's industrial past and the manufacturing of the red Cholet hanky.

ESP - El Museo Textil y de Moda de Cholet ofrece una visión fascinante del pasado industrial de la región y la fabricación del pañuelo rojo de Cholet.

Retrouvez le mouchoir en vente dans la boutique du Musée du Textile et de la Mode, et celle de l'Office de Tourisme !

MUSÉE DU TEXTILE ET DE LA MODE

Parcourez l'histoire textile choletaise sans perdre le fil, dans cette ancienne blanchisserie.

On y voit :

- Des métiers à tisser en fonctionnement
- Le tissage du célèbre mouchoir de Cholet (ici uniquement !)
- La salle sur la Mode d'aujourd'hui et de demain



NOTRE BOUTIQUE 100% LOCALE

Nouveau bavoir ville de Cholet 11 €

LA MAISON DE TISSERAND

Arpentez les ruelles de la ville de Cholet, certaines maisons de tisserands sont encore visibles et caractéristiques de l'époque. Le charme des ruelles de ces petits passages vous donne une sensation d'ailleurs.

Quelques exemples : quartier de la Taumasserie, rue des Blanchisseurs, rue de la Dube, rue de Livet, impasse des Grands Jardins, rue de Mondement.

Le plan de la promenade urbaine est disponible à l'Office de Tourisme.



© Catherine Fontenay



© Sophie Lebecquet

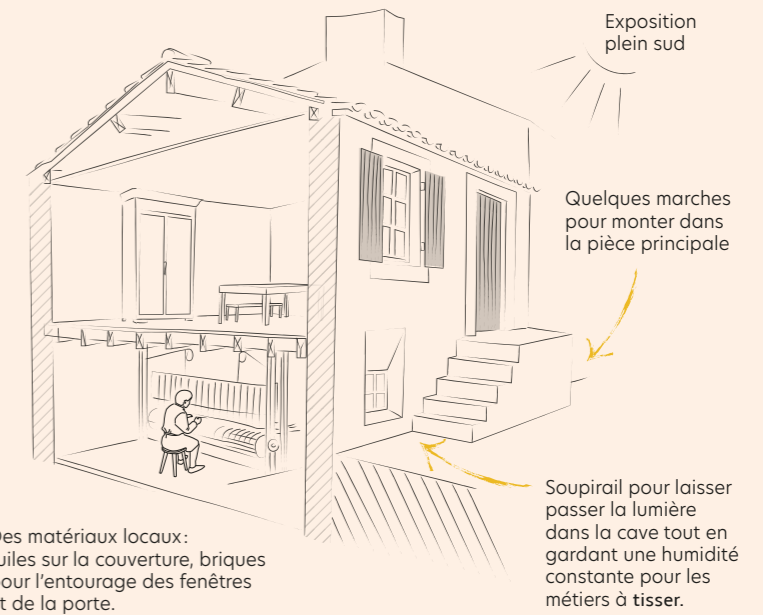

Des matériaux locaux : tuiles sur la couverture, briques pour l'entourage des fenêtres et de la porte.

Soupirail pour laisser passer la lumière dans la cave tout en gardant une humidité constante pour les métiers à tisser.

<p>À 35 min. de Vihiers Choletbus ligne 4 arrêt Musée du Textile et de la Mode</p>	<p>TARIFS DU MUSÉE DU TEXTILE ET DE LA MODE</p> <p>Plein tarif 4,50€ / Enfants, étudiants Gratuit Gratuit les samedis d'octobre à fin mai</p>	<p>Toute l'année du mercredi au samedi, dimanche après-midi. En juillet-août, ouverture supplémentaire le mardi</p>	<p>1h30 minimum</p>	<p>Parcours-jeu Ateliers-vacances Exposition temporaire</p>
	<p>PASS COMMUN Musée d'Art et d'Histoire + Musée du Textile et de la Mode : 6€</p>			
<p>EXPOSITION TEMPORAIRE Cosmogonie, exposition de Kirsten Maria Birk du 6 avril au 29 septembre 2024</p>				

Étonnant!

10 LIGNES AU HASARD

de François Morellet - Arcades Rougé

François Morellet, l'artiste Choletais mondialement connu, était un maître de l'abstraction géométrique. Ses œuvres suscitent la curiosité, nous interpellent et mettent nos sens visuels en ébullition! Au cœur du quartier où il est né, décryptez l'œuvre qu'il a offerte à la Ville de Cholet en 2014. « Au hasard » dit-il... Il n'y a jamais de hasard... Rendez-vous au Carré des Toiles, aux Arcades Rougé!



L'Art en ville

Sans le savoir, en vous promenant dans Cholet, vous êtes forcément tombés nez à nez avec une œuvre d'art! Impossible, vous pensez? Chez nous, vous allez être surpris même jusqu'à un coin de rue!

GB - History has left its mark on the town of Cholet through buildings of architectural and sociological interest, from imposing public edifices to the most humble workers' cottages.

ESP - Ya sea por sus dimensiones o por su sorprendente arquitectura, algunos edificios marcan el paisaje de Cholet con su huella y cuenta a su forma la historia de la ciudad.

ROTATION

de Michel Jouët - devant le Lycée de la Mode, 20 rue du Carteron

Si on considère la mode comme un art, la place de cette œuvre était toute trouvée. Michel Jouët, artiste Choletais, s'amuse ici avec une simple ligne. D'abord horizontale, elle va se retrouver complètement à la verticale après un jeu de rotations successives. Quand la nuit s'installe, des néons blancs éclairent ces lignes noires pour de nouvelles perspectives.



2-LE SACRÉ-CŒUR

(1937-1941)

la plus atypique

Elle est le chef-d'œuvre d'un architecte Choletais, si si! Maurice Laurentin l'a imaginée de style romano-byzantin. Les matériaux utilisés ont cette particularité d'être locaux (pierre, granit, brique). En été, montez les 132 marches pour découvrir le carillon et admirer Cholet. Muet depuis 1953, ce carillon a été remis en service en 2011. Et on adore l'entendre!

Ouvert uniquement en juillet-août, possibilité de visites commentées.



1-SAINT-PIERRE

(XIX^e siècle)

la plus ancienne paroisse de la Ville

Les Guerres de Vendée ont eu raison d'elle... Incendiée à cette époque, elle a ensuite été reconstruite plus grande et de style néo-gothique également. Le clocher actuel massif et carré mettra un terme à cet édifice en 1933 soit 29 ans après le début du chantier.



3-L'ÉGLISE NOTRE-DAME

(XIX^e siècle)

vous pensiez à une cathédrale n'est-ce pas?

On la repère de loin avec ses deux flèches de plus de 65 mètres de haut! Entièrement reconstruite au XIX^e siècle après des travaux achevés en un temps record, elle est aujourd'hui de style néo-gothique.



MAISON MOSAÏQUE

de Daniel Dufour - Rue du Verger

Hommage à l'une des œuvres* de François Morellet, elle se démarque en centre-ville! Ici, le professeur de dessin propriétaire de la maison, s'est servi de la Déclaration Universelle des Droits de l'Homme. Le bleu et le blanc représentent les consonnes et les voyelles! Vous voyez, jamais rien au hasard...

*à retrouver au Musée d'Art et d'Histoire

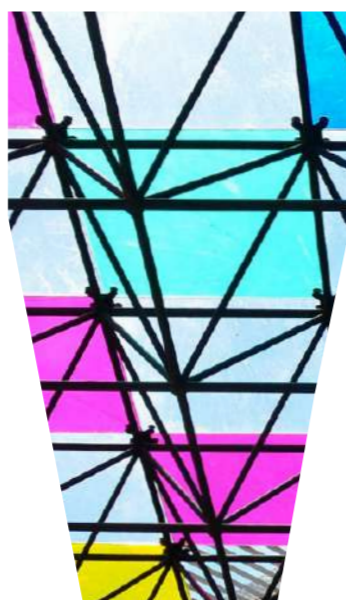

SOUS LA COULEUR

de Daniel Buren - Entrée Musée d'Art et d'Histoire, 27 avenue de l'Abreuvoir

L'entrée du Musée annonce immédiatement la couleur! Jugé par vous-mêmes. Réalisée en 2004 par Daniel Buren, l'idée était que la course du soleil crée un jeu de couleurs évoluant en permanence. C'est plus que réussi! Daniel Buren, c'est cet artiste connu pour ses célèbres « colonnes de Buren » au Palais Royal de Paris ou pour les anneaux de l'île de Nantes.



À VOIR AUSSI, LES ÉGLISES ACCUEILLANTES

- l'église du May-sur-Evre appelée « Le Géant des Mauges »
- l'église Notre-Dame de l'Assomption à la Séguinière avec ses vitraux sur les Guerres de Vendée
- l'église de Passavant-sur-Layon et ses éloquents chapiteaux sculptés
- l'église de Saint-Hilaire-du-Bois avec ses fresques de la fin du XI^e siècle, découvertes lors de la restauration

CIRCUIT DÉCOUVERTE DU PATRIMOINE RELIGIEUX

- On vous invite à ralentir, prendre le temps de contempler le patrimoine religieux de Cholet.
- Visites guidées cet été, parcours en autonomie à partir de l'automne avec des QR Code à chaque parcours.
- Une (re)découverte historique et architecturale de ces monuments qui font notre paysage.

Re mar quable!

Le Musée d'Art & d'Histoire

MUSÉE D'ART ET D'HISTOIRE
27 avenue de l'Abreuvoir - 49300 Cholet

GB - Museum of Art and History offers an exploration of the rich artistic and historical collections of Cholet, on a single site.

ESP - El museo de Arte e historia ofrece una exploración de las ricas colecciones artísticas e históricas de Cholet, en un solo sitio.



Galerie d'Histoire
Long passé de la ville marqué par les Guerres de Vendée (1793-1832).

Galerie d'Art
Une collection d'exception riche d'œuvres du XVI^e au XXI^e siècle.

***Labyrinthe du GRAV**
GRAV : Groupe de Recherche d'Art Visuel. Visite où « il est permis de toucher ».



Bienvenue dans la Galerie d'Histoire!

De l'époque gallo-romaine à la Première Guerre Mondiale en passant par les Guerres de Vendée, l'Histoire de Cholet est riche. Tout comme cette galerie où se côtoient des toiles monumentales, des armes, des drapeaux, des documents d'archives... Une salle s'y démarque par sa forme, par ces portraits majestueux : celle des Généraux Vendéens! Absolument incontournable!

Changement de galerie, changement d'ambiance : place à l'Art, dans toute sa splendeur. La galerie commence par l'art figuratif du XVI^e siècle pour aller petit à petit vers l'art contemporain qu'on aime tant. François Morellet, maître de l'abstraction géométrique, est Choletais.

Coup de cœur absolu pour le labyrinthe du GRAV* : Morellet et 5 autres artistes ont imaginé des œuvres à manipuler! Leur concept? « Défense de ne pas participer ». Ouïii, vous avez le droit de toucher, de jouer! 😊

*Groupe de Recherche d'Art Visuel



Le carnet de route des Guerres de Vendée

Envie d'en savoir plus sur cette période? Sillonnez 17 communes du Choletais à la recherche de lieux de mémoire, églises, chapelles, cimetières, paysages ruraux et urbains, demeures, musée... De quelques heures en centre-ville de Cholet jusqu'à 2 ou 3 jours de circuit!

Le carnet de route recense tous les lieux encore visibles de cette période fin XVIII^e siècle dans l'Agglomération du Choletais.

En vente à 5 €
à l'Office de Tourisme, aux musées de Cholet
et en ligne sur ot-cholet.fr

L'histoire liée aux guerres de Vendée

LES « BLANCS » CONTRE LES « BLEUS » : KESAKO ?

On pourrait y consacrer des heures, mais pour ça, vous êtes au bon endroit, rendez-vous au Musée d'Art et d'Histoire.



À 35 min. de Vihiers
Choletbus lignes 1 à 6
arrêt Hôtel de Ville

TARIFS DU MUSÉE D'ART ET D'HISTOIRE

Plein tarif **4,50€** / Enfants, étudiants **Gratuit**
Gratuit les samedis d'octobre à fin mai.

PASS COMMUN
Musée d'Art et d'Histoire + Musée du Textile et de la Mode : **6€**

EXPOSITION TEMPORAIRE

En coulisses, la vie secrète des collections
Du 4 mai au 6 octobre 2024



Toute l'année
du mercredi au samedi,
dimanche après-midi.
En juillet-août, ouverture
supplémentaire
le lundi



1h
minimum



Parcours-jeu
Ateliers-vacances
Exposition temporaire

Ici, on a
une forme

Olym pique!

*Historique! Cholet est
la seule ville à avoir été
élue 3 fois Ville la plus
Sportive de France*

**On a la chance
d'avoir six clubs qui
évoluent à haut niveau:**

- ✓ Cholet Basket
- ✓ La Stella Sport La Romagne
- ✓ Le Hockey Club Choletais, les DOGS
- ✓ Le Badminton Associatif Choletais
- ✓ Le Stade Olympique Choletais
- ✓ L'Union Cycliste Cholet 49

**D'ailleurs, avez-vous fait notre test
« Quel sportif êtes-vous » ?
voir page 44**



*À Cholet et dans
toute l'agglomération,
on aime le sport, on le pratique
et on le soutient!*



Cholet 2024
SPORT & CULTURE

**Cholet crée son label
Cholet 2024 Sport et Culture :**
profitez d'une quarantaine
d'animations mêlant les
disciplines jusqu'au 26 juillet !

*À Vezins, jouez à
Baludik sur le thème
des Olympiades!
Un clin d'œil de plus
aux JO. voir page 43*

**La flamme olympique
débarque à La Romagne
le mardi 28 mai 2024 à 15h05!**



Sensationnelle!

Vous vous demandez si vous allez devoir y travailler en venant ici?

Promis, plus maintenant. Cette ancienne usine transformée est désormais le plus grand complexe de sports et loisirs indoor de France. Avec ses 16 000 m² et plus d'une vingtaine d'activités: ça claque!

Première chose à savoir: l'entrée au site est gratuite! On paye uniquement les activités qu'on pratique. Donc ne serait-ce que pour découvrir l'endroit, ça vaut le détour.

À L'Autre Usine, c'est tellement varié qu'on peut aussi bien faire une partie de lasergame qu'un match de badminton, du karting ou du padel. Les escape games sont géniaux, ils sont créés ici à Cholet et sont régulièrement renouvelés: vous serez bluffés!

On peut tester des activités plus insolites, comme le teqball, vous connaissez? Mélange de football et de tennis de table (si, si, ça existe), c'est un coup à prendre.

Et alors là, on adore: c'est le seul endroit du Surprenant Choletais qui propose «la Karaoke Box»! On vous fait pas de dessin...

Faites-y un tour pour prendre l'apéro, suivre la rediffusion d'un match sur grand écran, fêter l'anniversaire de vos enfants, bruncher le dimanche matin... c'est ouvert tous les jours en continu!

Alors, vous y allez quand?

L'Autre Usine

88 rue de Bourgneuf
Rond-point des Batignolles
49300 Cholet

GB - For one hour or for the day, come to discover with friends or family, the 16 000m² of L'Autre Usine and let yourself be led between sports, leisure and sensations.

ESP - Para una hora o un día, venga descubrir con amigos o su familia, los 16 000m² de L'Autre Usine y déjese guiar entre deportes, ocio y sensaciones.

NOTRE BOUTIQUE
100% LOCALE



Chèques
et cartes cadeaux
L'Autre Usine
à partir de 10 €



Épous tou flant

On connaît le Puy du Fou par cœur, on y va régulièrement. Alors le réflexe à avoir si vous décidez de venir — *parce qu'on le sait, vous avez déjà super méga envie de venir* — c'est de prendre contact avec notre super Team! Pour la billetterie, l'hébergement, la restauration, le parking... et toutes les choses à faire autour: les mieux placés pour en parler, c'est Nous.

Et parce que vous avez forcément besoin, voici nos meilleurs conseils pour en profiter à fond:

Réservez vos billets « Cinéscénie » auprès de nous: on a des dispo pour toute la saison (ce qui n'est pas forcément le cas du Puy du Fou lui-même...)! Le plus grand spectacle nocturne au monde, c'est à voir au moins une fois dans sa vie.

Passez au moins deux jours sur le Parc: c'est le meilleur moyen d'être efficace tout en ayant le temps d'en voir le maximum.

Préparez vos journées: l'application du Puy du Fou est gratuite et hyper bien faite. Vous saurez où aller et quand, sans perdre de temps.

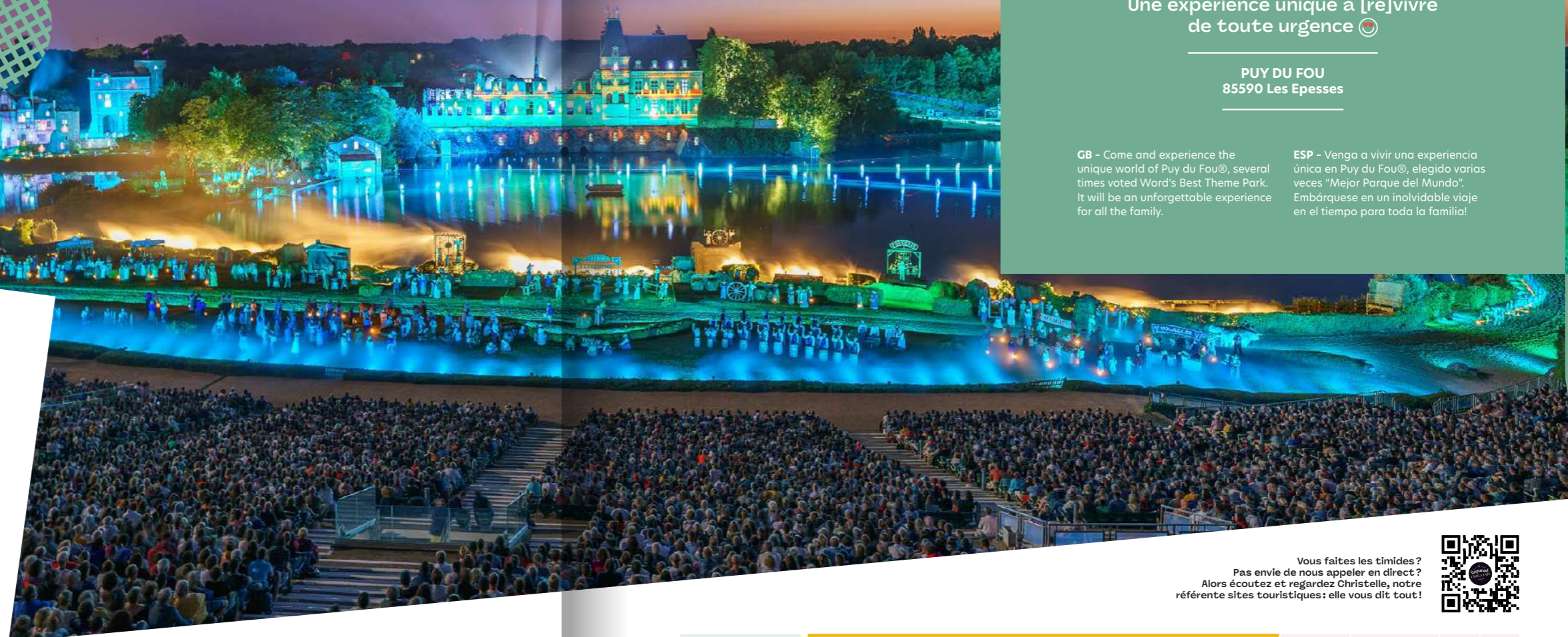

Le Puy du Fou

Le meilleur parc du monde est à 20 min de chez nous!

Tout est possible au Puy du Fou : un village envahi par des Vikings, un stadium gallo-romain en ébullition, un donjon pris d'assaut, des oiseaux par centaines dans le ciel... Une expérience unique à [re]vivre de toute urgence 🍷

PUY DU FOU
85590 Les Epesses

GB - Come and experience the unique world of Puy du Fou®, several times voted Word's Best Theme Park. It will be an unforgettable experience for all the family.

ESP - Venga a vivir una experiencia única en Puy du Fou®, elegido varias veces "Mejor Parque del Mundo". Embárguese en un inolvidable viaje en el tiempo para toda la familia!

Vous faites les timides? Pas envie de nous appeler en direct? Alors écoutez et regardez Christelle, notre référente sites touristiques: elle vous dit tout!



À 20 min. de Cholet et à 45 min. de Vihiers	EN VENTE À L'OFFICE DE TOURISME CHÈQUES VACANCES ACCEPTÉS						
	Puy du Fou® - 2 jours Plein tarif : 94€ 75€ / Enfants (3/13 ans) : 66€ 53€ Billets datés sur réservation à J-72h avant la date choisie Puy du Fou - 1 ou 3 jours : nous consulter	du 30/03 au 03/11	2 jours minimum recommandés	<input checked="" type="checkbox"/>	<input checked="" type="checkbox"/>		
	CINÉSCÉNIE Le plus grand spectacle de nuit au monde Tarif unique (dès 3 ans) : 32€ Supplément placement Argent 11€ / placement Carré Or 22€	28 soirées le week-end du 01/06 au 14/09	1h30	<input type="checkbox"/>	<input type="checkbox"/>		
FORFAIT PUY DU FOU® 2 JOURS + CINÉSCÉNIE : Plein tarif : 102€ / Enfants (3/13 ans) : 81€ FORFAITS 1 OU 3 JOURS : nous consulter							

Pépites en tout genre

Tout ça à moins de 2 heures de Cholet!

Résa
02 41 49 80 00

En réservant chez nous, à l'Office de Tourisme : vous gagnez du temps et souvent, c'est moins cher !



Nature

PARC ORIENTAL* MAULÉVRIER

Le plus grand jardin japonais d'Europe, à découvrir de jour comme de nuit, et à toutes les saisons !



à 10 min. de Cholet et 25 min. de Vihiers

Visite de jour : Plein tarif 9,50€ 9€
Visite de nuit : Plein tarif 10€ 9,50€

Jour : du 14/03 au 17/11
Nuit : du 04/05 au 28/09

Jour : de 2h à une ½ journée
Nuit : 1h30

Jour : livret jeux
Nuit : visite aux lampions

* Plus d'infos page 22



JARDIN CAMIFOLIA CHEMILLÉ-EN-ANJOU

Entrez dans l'univers d'une collection vivante de 600 espèces de plantes médicinales, aromatiques, tinctoriales, dont certaines produites à Chemillé-en-Anjou.



à 25 min. de Cholet et 20 min. de Vihiers

Plein tarif 7€
Enfants, étudiants* 6€
Visite Guidée plein tarif 8€
Visite Guidée enfants, étud.* 7€

Du 01/05 au 31/10

2h

Découverte sensorielle du jardin

* 12/18 ans



TERRA BOTANICA ANGERS

Plus de 500 000 végétaux d'exception. En famille ou entre amis, un voyage inédit ponctué de jeux, d'animations et d'attractions pour petits et grands. Déambulation nocturne son et lumière Terra Nocta.



à 55 min. de Cholet et 55 min. de Vihiers

Plein tarif 24€ 20,50€ 19,50€
Jeunes* 18€ 17€ 16,50€
Formule tribu (prix par pers.)* 18€ 17€ 16,50€

Du 23/03 au 03/11

1 journée

Les Mystères de la Forêt et leurs parcours à la cime des arbres

* Jeunes 3/17 ans - Formule tribu : 2 adultes + de 2 à 7 enfants
* Billet daté minimum 7 jours avant votre visite



Histoire & Patrimoine

PUY DU FOU LES ÉPÉES

En 2024, Le Puy du Fou remporte un Golden Globe pour le spectacle Le Mime et l'Étoile.



à 20 min. de Cholet et 45 min. de Vihiers

Puy du Fou - 2 jours : Plein tarif : 90€ 75€*
billet daté sur réservation à J-72h
Cinésécénie : Tarif unique (dès 3 ans) : 32€*
Forfait 1-3 jours : nous consulter

Puy du Fou : du 08/04 au 05/11
Cinésécénie : 28 soirées le week-end du 01/06 au 14/09

2 jours minimum recommandés

* Plus d'infos page 34

Histoire & Patrimoine



MUSÉE DES MÉTIERS DE LA CHAUSSURE SÈVREMOINE

Anecdotes et parcours ludique, la chaussure dans tous ses états. À retrouver dans cette ancienne usine de chaussures : des machines, parfois centenaires. Et de la minuscule à la grande, voire très grande chaussure, il n'y a qu'un pas.

à 15 min. de Cholet et 40 min. de Vihiers

Plein tarif 5€ 4,50€
Enfants (8/18 ans) 3€ 2,50€

Du 05/05 au 22/09

1h minimum

Parcours jeu, bornes interactives et ludiques, ateliers-vacances, escape-game.



LE MYSTÈRE DES FALUNS DOUÉ-EN-ANJOU

Découvrez l'histoire géologique et humaine de ce site exceptionnel à travers un parcours artistique scénographié dans les majestueuses caves des Perrières, créées au XVIII^e et XIX^e siècles.

Nouveauté 2024 : Exposition "du fossile à la pierre"

à 50 min. de Cholet et 20 min. de Vihiers

Plein tarif 8€ 7€
Tarif réduit (12/18 ans, demandeurs d'emploi, étudiants, CEZAM et CNAS) 7€
Enfants (5/11 ans) 5€ 4,50€

Du 10/02 au 11/11

1h

Jeux enfants



CHEMIN DE FER DE LA VENDÉE MORTAGNE-SUR-SÈVRE

Appréciez les paysages pittoresques, traversez les viaducs et autres petits ponts des trois vallées du bocage vendéen. Balade commentée.

à 10 min. de Cholet et 35 min. de Vihiers

Réservation obligatoire
Plein tarif 22€
Enfants (3/13 ans) 14€

Du 02/06 au 29/09

2h30

1 jeu de cartes offert

Parcs animaliers



BIOPARC DE DOUÉ-LA-FONTAINE DOUÉ-EN-ANJOU

Plus de 1500 animaux dans le seul zoo troglodytique au monde. Lors des animations, admirez leurs comportements naturels : ici pas de dressage, vive le spectacle de la nature !

à 50 min. de Cholet et 20 min. de Vihiers

Plein tarif 27€ 25€
Enfants (3/10 ans) 21€ 19,50€

Du 10/02 au 10/11 et aux vacances de Noël

4h à la journée

Jeu de piste pour les enfants



PLANÈTE SAUVAGE PORT-SAINT-PÈRE

Le plus grand safari de France ! Un tour du monde au cœur de la faune sauvage pour découvrir 1000 animaux et 150 espèces différentes !

à 1h de Cholet et 1h30 de Vihiers

Plein tarif : 28,50€ 24,90€
Enfants (3/12 ans) : 22€ 18€

Du 24/02 au 01/12

De 6h à la journée

Cité marine avec ses dauphins

Coordonnées complètes page 110

GB - Whatever kind of tourist outings you enjoy, well help you find just the thing for you with lots of sights and excursions within just 2 hours of Cholet. ESP - Sean cuales sean sus planes le estaremos esperando, prometiéndole que podrá realizar un sinfin de visitas a menos de 2 horas de Cholet.

Fabu leux!

Carnaval de Cholet

On a la chance de pouvoir dire que chez nous, au mois d'avril, tous les ans: il pleut des confettis! Et qu'est-ce qu'on aime ça. ♡

Le Carnaval commence toujours par le défilé en journée le dimanche après-midi: c'est la première rencontre avec ces chars majestueux. Ça danse, ça chante, ça applaudit... Les serpentins s'envolent au rythme des fanfares, les sourires illuminent le visage des petits et des grands! Certains ont même choisi de revêtir leur plus beau déguisement. ☺

Et puis vient le samedi soir. Tous les bénévoles se sont activés pendant la semaine pour parer les chars de lumières et là... Quel mot assez fort peut vous expliquer ce qu'on vit? Magique, féérique, fantastique...

Venez vivre ça par vous-mêmes!

D'ailleurs, on dit ça, on dit rien mais c'est le 1^{er} Carnaval de nuit de France. ☺



1^{er}
CARNIVAL
DE NUIT
DE FRANCE

2024
105^e édition

Défilé de jour : dimanche 14 avril
Défilé de nuit : samedi 20 avril

2025
106^e édition

Défilé de jour : dimanche 27 avril
Défilé de nuit : samedi 3 mai



© Léna Despres



© Léna Despres

on se jette à l'eau ?

Amusant !

GLISSÉO

C'est 27 000 m² pour s'éclater en maillot de bain ou en patins

Côté glisse, à vous les pentes, les rampes et les obstacles dans la patinoire ludique! Vous êtes prêts à tenter? Ça va bouger, ça va danser!

Est-ce que vous avez les cordes vocales échauffées? Vous allez donner de la voix quand vous serez dans les gradins de la patinoire sportive à encourager les DOGS, notre super équipe de hockey sur glace. Du vrai spectacle!

Côté eau, on nage dans le bonheur. Toboggan, bain bouillonnant, plongeon, longueurs... Vous allez adorer piquer une tête!

Et pour vous mettre en mode détente et bien-être, faites un tour à l'espace Fitness. Sauna, hammam, bain froid, musculation... Tout y est pour vous remettre en forme.

Alors si on peut vous glisser un petit secret dans l'oreille: ça nous a mis l'eau à la bouche. #Glisséo, bien sûr!

GLISSÉO
Avenue Anatole Manceau
49300 CHOLET
Choletbus ligne 4 arrêt Glisséo
30 min de Vihiers

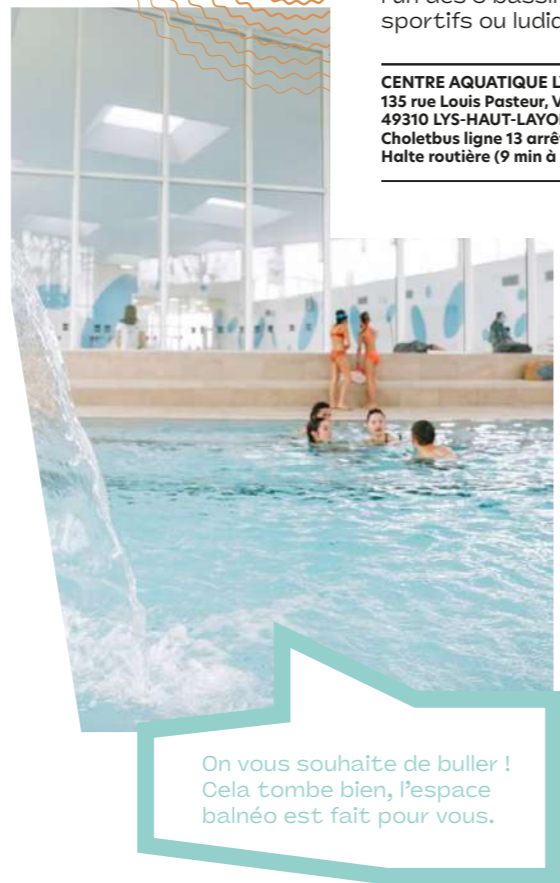

On vous souhaite de buller ! Cela tombe bien, l'espace balnéo est fait pour vous.

LYSSÉO

Vous vous sentirez comme un poisson dans l'eau dans l'un des 3 bassins sportifs ou ludiques.

CENTRE AQUATIQUE LYSSÉO
135 rue Louis Pasteur, Vihiers
49310 LYS-HAUT-LAYON
Choletbus ligne 13 arrêt Halte routière (9 min à pied)

GB - Right in the centre of town, Glisséo is a unique leisure centre that combines swimming pools, skating rinks and a fitness area.

ESP - Esta instalación se encuentra en pleno centro de la ciudad y ofrece un concepto de ocio único, ya que abarca en un mismo lugar piscinas, pistas de patinaje sobre hielo y un espacio de fitness.

ACTIVITÉS NAUTIQUES

Canoë, paddle et aviron au Lac de Ribou, ski nautique à l'Étang des Noues, planche à voile au Lac du Verdon, pêche...

Liste des associations de location de canoë, paddle, aviron, ski nautique Cf. page 113 annuaire pratique



© Alain Martineau



© Alain Martineau

Info cyanobactéries: adaptez votre activité nautique en fonction du risque sanitaire.



Coffret Loisirs & Détente 50 €

AIRES DE BAINADE

Baignade surveillée en juillet-août



© Mélanie Lesur

Aire des Prés Naiteaux
49310 Montilliers
à 35 min. de Cholet
et à 10 min. de Vihiers
Choletbus ligne 13 sur réservation



© Clémence Dubillar

Aire naturelle de la Fontaine de Boisdon
Route de Somloire - 49310 Saint-Paul-du-Bois
à 35 min. de Cholet et à 10 min. de Vihiers
Bus : Aleop 406 depuis Cholet

LA NÉCROPOLE DES TERRES CHAUDES

TIGNÉ

Ici, toute la famille part à l'aventure de la Nécropole des Terres Chaudes. Terrain de jeux grandeur nature, on inspecte les moindres recoins de la commune de Tigné! Vous partez sur les traces de votre ancêtre ancien archéologue.

Vous allez passer de beaux moments en famille tout en récoltant plusieurs indices: l'idée c'est de par-ta-ger! Si vous êtes une tribu avec des enfants entre 6 et 10 ans, cette découverte est faite pour vous.

Le sac d'aventurier contient tous les éléments nécessaires pour mener la quête à son terme: une fiche mission, un manuscrit contenant des indices importants, 10 cartes pour chacune des étapes, et toutes sortes d'objets qui serviront... ou pas! Et pour agrémenter votre recherche, une sélection d'activités ludiques (type marelle, colin-maillard...) vous est recommandée. Alors, ça vous tente?

Distance: à 50 minutes de Cholet et à 10 minutes de Vihiers
Tarif: 15€ réservation auprès de l'Office de Tourisme
Période: toute l'année
Durée: une ½ journée à une journée
On aime: un mélange de patrimoine et d'activités ludiques



GÉOCACHING

Le Géocaching est LA chasse aux trésors des temps modernes. Le principe est simple, certaines personnes ont caché des objets dans des contenants que l'on appelle « caches » et vous devez tenter de les retrouver!

La Team Surprenant Choletais est tombée dedans, comme des millions de géocacheurs, et elle a posé 79 caches.

Ça vous laisse du choix! Passez nous voir à l'Office de Tourisme, on vous expliquera tout. Il n'y a pas d'âge pour jouer.

Lieu: partout, c'est un jeu mondial!
Tarif: GRATUIT
Période: toute l'année
Durée: de quelques minutes à la journée voire plus
On aime: roadbook disponible à l'Office de Tourisme: circuits urbains, nature et Ribou'cle ou en ligne sur ot-cholet.fr



Adventure Labs
 Explorez le Choletais avec le Géocaching Adventure Lab, une appli gratuite à télécharger. Répondez aux questions sur le patrimoine.

CLUEDO

CHOLET

Vous connaissez le fameux jeu de plateau Le Cluedo? Cette fois, l'histoire se passe à Cholet. Mr Rouge a été retrouvé mort dans sa maison. Observez, décryptez les indices avec votre carnet d'enquête et aidez les Surprenants Choletais à élucider ce crime. Au fil de votre aventure, vous parcourez et découvrez autrement le centre-ville de Cholet. Un jeu de piste original à vivre en famille!

À partir de 8 ans.

Documents disponibles: à l'Office de Tourisme ou en ligne sur ot-cholet.fr
Tarif: GRATUIT 1 document par famille à l'Office de Tourisme ou en téléchargement sur ot-cholet.fr
Période: toute l'année
Durée: 1h
On aime: la découverte ludique des producteurs locaux du centre-ville



PARCOURS PERMANENTS D'ORIENTATION

CHOLET ET VEZINS

Insolite et ludique, découvrez autrement les parcs de Moine, du Menhir, Chambord (celui de Cholet bien sûr) et les abords du Lac de Ribou, La Coulée des Doves à Vezins. Partez en famille à la recherche des balises dissimulées aux quatre coins des parcs...

Des parcours de durées différentes sont disponibles en téléchargement, ils s'adaptent à votre emploi du temps. À vos cartes!

NOUVEAUTÉS 2024

Parc Chambord:
 Parcours bois et fer

Parc du Menhir:
 Parcours à la boussole

Distance: Cholet à 30 min de Vihiers, Vezins à 15 min de Cholet ou Vihiers
Tarif: GRATUIT - Documents disponibles à l'Office de Tourisme ou en ligne sur ot-cholet.fr
Période: toute l'année
Durée: 20 ou 40 min, 30 ou 1h selon les parcours
On aime: orientation et respect de l'environnement

JEU DE PISTE

CHOLET

Une nouvelle mission en centre-ville de Cholet est confiée aux enfants. Vous avez le sens de l'observation et vous faites preuve de patience, vous devez résoudre des énigmes en recherchant les réponses dans les vitrines des commerçants du centre-ville. Bonne chance!

Distance: À 30 min. de Vihiers
Tarif: GRATUIT Documents disponibles à l'Office de Tourisme
Période: Vacances de printemps, d'été et de Noël
Durée: 1h - **On aime:** 100% local



LA LUDOTHÈQUE

CHOLET

Pour les petits, c'est le paradis et pour les grands, c'est captivant. Telle une caverne d'Alibaba, 500 m² sont consacrés aux 7000 jeux et jouets. Empruntez ou jouez sur place. On vous souhaite de garder votre âme d'enfant, comme nous. Amusez-vous!

Distance: à 30 min. de Vihiers
Tarif: jeu sur place sans abonnement par demi-journée 5€ (jusqu'à 5 personnes), abonnement à l'année à partir de 10€
Période: au printemps, en été et à Noël
Durée: ½ journée
On aime: la possibilité de jouer sur place même quand on est de passage ou en vacances. 😊



JEU DE PISTE BALUDIK

MAULÉVRIER / TOUTLEMONDE / VEZINS / CORON / CHANTELoup-LES-BOIS

Vous souhaitez découvrir l'une de ces communes, le jeu de piste numérique "Baludik" est fait pour vous. Munis de votre smartphone, choisissez une mission, cherchez des indices, débloquez des contenus et réalisez les défis proposés. À vous de jouer!

Distance: Cholet > à 12 min de Toutlemonde, à 15 min de Maulévrier, à 20 min de Vezins, 25 min de Coron, 22 min de Chanteloup-Les-Bois
Vihiers > à 26 min de Toutlemonde, à 25 min de Maulévrier, à 16 min de Vezins, à 11 min de Coron, 13 min de Chanteloup-Les-Bois

Tarif: GRATUIT
 Documents disponibles à l'Office de Tourisme ou en ligne sur ot-cholet.fr
Période: toute l'année - Chanteloup-Les-Bois à partir de mai 2024
Durée: Maulévrier: 45 min. Toutlemonde, Vezins, Coron: 1h15
On aime: la découverte insolite et ludique d'une commune en famille. Circuits disponibles sur Baludik

Déconnexion!

La Team a très envie de savoir à quel point le sport fait partie de votre vie et si le Surprenant Choletais a encore des secrets pour vous... Et on ne triche pas! 😊

Quel sportif êtes-vous ?



C'est l'année des JO à Paris, où serez-vous ?

- Dans les gradins, à supporter la France!
- Dans mon canapé, on voit quand même mieux à la télé
- En vacances, question de priorité

On est dimanche matin, il fait 5°C :

- Plaid, chocolat chaud, bouquin : la base !
- L'assiduité il n'y a que ça de vrai : vous sautez dans vos runnings!
- 5 degrés ? ça pique quand même... dimanche prochain ?

Ça parle du dernier match du SOC* au repas de famille :

- Vous débattiez avec beau-papa sur la stratégie choisie
- « Maman, il reste du dessert ? »
- Vous avez regardé que d'un œil, mais Cholet a gagné donc coooool!

Si on vous dit agrès et cheval d'arçons, vous répondez ?

- À tes souhaits!
- Evidemment : gymnastique artistique
- J'étais à deux doigts de répondre équitation...

Où est-ce que vous vous sentez le mieux ?

- Dans l'eau en train de nager
- Dans votre jogging
- Sur un terrain, un tatami, une piste d'athlé...

Qui a remporté 14 fois Roland Garros ?

- Rafa, claro que si!
- Moi j'étais pour Djoko...
- Zizou ??

La citation qui vous correspond le mieux :

- « Un esprit (presque) sain dans un corps (presque) sain »
- « L'apéro c'est la vie ! »
- « No pain, no gain »

*Stade Olympique Choletais - foot

Vous êtes plutôt :

UN MAX DE

- Le régulier -

Le sport fait clairement partie de votre routine bien-être et de vos centres d'intérêt. Vous appréciez la ferveur dans les stades et supportez à l'occasion votre équipe fétiche, mais sans excès.

UN MAX DE

- Le vrai de vrai -

Vous savez que la persévérance paye toujours. Vous êtes ultra assidus et ne manquez aucune séance de sport. Vous avez besoin d'une alimentation équilibrée au quotidien pour vous sentir bien.

UN MAX DE

- Le disqualifié -

Pour vous, la meilleure équipe, c'est celle qu'il y a autour de la table. La compétition c'est pas pour vous, ou alors seulement pour savoir qui sera le premier à finir son barbecue!

Quizz

Êtes-vous incollable sur le Surprenant Choletais ?

A) Combien de marches faut-il gravir pour admirer le carillon du Sacré-Cœur ?

- 102
- 132
- 172

B) Sur quelle commune est situé le château du Coudray-Montbault ?

- Saint-Hilaire-du-Bois
- Tigné
- Nueil-sur-Layon

C) Combien de communes d'Anjou peuvent prétendre à l'appellation « Coteaux du Layon » ?

- Une dizaine
- Une vingtaine
- Une trentaine

D) À la Séguinière Outlet, on peut profiter de réductions toute l'année d'au moins :

- 30%
- 40%
- 50%

E) Pourquoi, au Voide, la Chapelle aux Anges s'appelle-t-elle ainsi ?

- En hommage aux bénévoles qui la restaurent
- Parce qu'en fonction du soleil, son ombre dessine des anges
- Parce que 72 anges sont présents à l'intérieur

F) Quelles activités nautiques peut-on pratiquer pendant l'été sur l'étang des Noues ?

- La bouée tractée et le ski nautique
- Le paddle et le jet ski
- L'aviron et le canoë

G) À quelle saison fête-t-on Hanami au Parc Oriental de Maulévrier ?

- Printemps
- Été
- Automne

H) Quelles marques sont nées à Cholet ou sur l'Agglo ?

- Petit Bateau et Benetton
- IKKS et Catimini
- Le Comptoir des Cotonniers et Le Slip Français

I) Dans le Surprenant Choletais, on peut dormir :

- Dans un tonneau
- Dans une péniche
- Dans une bulle

J) Laquelle de nos équipes pro a été Championne de France en 2018 ?

- Cholet Basket
- Les DOGS, hockey sur glace à Cholet
- La Stella, tennis de table, à la Romagne

K) L'équipe de l'Office de Tourisme du Choletais est :

- hyper dynamique
- hyper drôle
- hyper pro

Réponses :
A : 132
B : Saint-Hilaire-du-Bois
C : Une vingtaine
D : -30%
E : Parce que 72 anges sont présents à l'intérieur
F : La bouée tractée et le ski nautique
G : Printemps
H : IKKS et Catimini
I : Dans un tonneau
J : La Stella, tennis de table, à la Romagne
K : piége, toutes les réponses sont bonnes !



Boutique

100% locale!

14 avenue Maudet - 49300 Cholet
 14 rue Monnaie - VIHIERS - 49310 LYS-HAUT-LAYON
 Vente en ligne sur ot-cholet.fr
 livraison mondial relay, colissimo



Chèque Cadeau
 SURPRENANT
 CHOLETAIS

10 €

Valable pour tout achat à l'Office de Tourisme :
 boutique, billetteries sites touristiques et spectacles, coffrets découvertes "Surprenant Choletais"...

À retrouver pages 49



Mug Surprenant Choletais

8,91 € l'unité



Vins du Haut-Layon
 De nombreuses références disponibles en boutique.

à partir de **6 €**



Stylo BIC - 4 couleurs Surprenant Choletais
 Offre duo

6,30 €



Ours en Mouchoir Rouge

23 €



Ballon Cholet Basket
 2 tailles au choix 3 ou 7

12 € et 14 €



Totebag Cholet je t'aime

11,90 €

NOS COFFRETS GARNIS

C'est le cadeau idéal pour faire découvrir les spécialités du Choletais. Produits locaux sucrés ou salés, boissons, artisanat...

Soyez sûrs de faire plaisir!



Coffret salé

Coffret sucré

LES COFFRETS DÉCOUVERTES

SURPRENANT CHOLETAIS

LE CHOLETAIS NÉCESSITE QU'ON S'Y ARRÊTE, QU'ON PRENNE LE TEMPS DE LE [RE]DÉCOUVRIR, DE LE GOÛTER, DE L'ADMIRER...

LAISSÉZ-VOUS SURPRENDRE PAR UNE OFFRE VARIÉE.



Surprenant CHOLETAIS

RÉSERVEZ
au
02 41 49 80 00

*On s'occupe de tout,
on s'occupe de vous !*

L'Office de Tourisme accepte
les chèques vacances,
les chèques vacances connect,
les chèques cadeaux Office de Tourisme.



Gastronomique & bistronomique

Découvrez l'une des 4 tables incontournables du Choletais autour d'un repas raffiné.
100 €



Loisirs & détente

Le Choletais, terre sportive, dynamique et insolite, vous n'avez plus qu'à choisir ! Vol découverte, atelier artisanal ou créatif, culinaire ou familial, bien-être, visite de chai + dégustation, activités sportives, Pass annuel au Parc Oriental de Maulévrier, ...
50 €
pour 1 à 5 personnes selon la sélection



Les Jardins Extraordinaires

Une escapade nature lors d'un séjour dépaysant à la rencontre de 2 jardins emblématiques du Choletais, ça vous tente ?
178 €



Puy du fou®

Embarquez 2 jours pour un voyage dans le temps où « l'Histoire n'attend que vous » : spectacles grandioses et émotions fortes garanties... Coffret disponible en Premium afin de profiter d'une gamme d'hébergement supérieure dans le Choletais
de 247 € et 297 € en premium



Puy du fou®+ Cinéscénie

Profitez de 2 jours au Puy du Fou® et venez applaudir les milliers de bénévoles lors de la Cinéscénie. Coffret disponible en Premium afin de profiter d'une gamme d'hébergement supérieure dans le Choletais
de 398 € et 498 € en premium



Le moment di[vin]

En plein cœur du Vignoble du Haut-Layon, préparez-vous à vivre une expérience hors du commun.
208 €



L'insolite

En roulotte, en tonneau, en Tiny House ou en yourte ? À vous de choisir ! Combinez votre séjour avec l'activité qui vous plaira.
205 €



Le romantique

Profitez de l'ambiance romantique d'un superbe château et surprenez votre bien aimé(e) pour vivre un moment magique à deux.
262 €



Rando

Sillonnez les sentiers de randonnées du Choletais avec votre carnet de route et reprenez des forces dans un cadre apaisant sur l'un des 3 secteurs : Cholet, le bocage ou le vignoble.
189 €

LA SÉGUINIÈRE OUTLET



Adresse
Z.I. de la Ménardière,
Rue du Bocage
49280 La Séguinière

Ouverture
Du lundi au samedi
de 10h à 19h

laseguiniereoutlet.com



100 GRANDES MARQUES
MODE, ACCESSOIRES & MAISON
À PRIX OUTLET*

*-30% toute l'année sur les collections des saisons précédentes. Dans les boutiques participantes.

Destination mode & shopping



Stylé!



Cartes cadeaux
l'Autre Faubourg
à partir de 15 €

POURQUOI ICI PLUS QU'AILLEURS ?

Parce que le Choletais est une terre de tradition textile très forte. Déjà au XVIII^e, il était reconnu pour la qualité de son linge de maison! En 1936, les toiles de Cholet sont même devenues AOC (Appellation d'Origine Contrôlée), rien que ça. Et notre symbole, le mouchoir de Cholet, c'est aussi et avant tout du tissu et ça veut dire beaucoup!

L'industrie de la chaussure a toute son importance ici aussi. Entre 1950 et 1970, un ¼ de la production nationale de chaussures est Choletaise: vous vous rendez compte?

Et puis vous avez forcément entendu parler de marques comme Catimini, Kickers, Newman, IKKS... Leur point commun? Elles sont nées ici, dans le Choletais!

Aujourd'hui, la mode nous colle toujours à la peau. On forme au Lycée de la Mode, les stylistes de demain, entre autres. Il y a aussi de nombreuses entreprises qui travaillent pour de grandes maisons de luxe. Mais ça, on ne vous en dira pas plus, c'est Top (mais) secret 😊

ET CÔTÉ SHOPPING ?

Pour les amoureux du lèche-vitrine, vous allez adorer autant que nous flâner en centre-ville et aux Arcades Rougé. Pour info, c'est super facile de se stationner.

À 10 minutes du centre, on trouve son bonheur à l'Autre Faubourg, ce shopping park à ciel ouvert, ou dans la galerie lumineuse du centre commercial PK3.

La Séguinière Outlet est aujourd'hui LE complexe d'une centaine de grandes marques à -30% minimum toute l'année. Là-bas, c'est tout le temps les soldes!



Liste des boutiques et coordonnées page 118

Intermarché AVENUE DE LA MARNE
SUPER CHOLET



LOCATION DE VÉHICULES



MONDIAL RELAY



VENTE DE BOUTEILLES DE GAZ



02 41 75 24 60

Ouvert du lundi au samedi de 8h30 à 20h.
Dimanche 9h-12h30



3 LIEUX, 3 UNIVERS À CHOLET



Espace séminaire et réception
Salons privés
Restaurants, terrasse
Hôtels 168 chambres



- Hôtel Ibis Styles - 45 Avenue d'Angers - Cholet
Tél. 02 41 71 08 08 - h6924@accor.com
- Hôtel Ibis - Avenue des Sables - Cholet
Tél. 02 41 62 45 45 - h3357@accor.com
- Hôtel Kyriad - ZAC du Carteron - Cholet
Tél. 02 41 71 05 20 - cholet@kyriad.fr



© Rosalie Lesur

Place Travot

Passez en Mode

Shopping



Mode Maison Restaurants Culture Loisirs



© MEDIAPLOTE RCS Angers 434 121 836 - Tél. 02 41 70 05 12 - Crédit photos : Getty Images et Freepik

ANJOU

BIOPARC
ZOO DE DOUÉ-LA-FONTAINE

TARIFS RÉDUITS À L'OFFICE DE TOURISME
L'ÉMOTION NATURE !

À DOUÉ-EN-ANJOU

Plongez dans le monde sous-marin du site troglodytique des Perrières
Plunge into the underwater world of the Perrières troglodyte site

**NOUVEAUTÉ 2024
DU FOSSILE À LA PIERRE**

**LE MYSTÈRE
DES PALUNS***
10 MILLIONS D'ANNÉES SOUS LA TERRE

LES PERRIÈRES Doué-en-Anjou Saumur Val de Loire

Site des Perrières (circuit de visite et gîte de groupe) - 7, rue d'Anjou - Doué-la-Fontaine - 49700 Doué-en-Anjou
Tél : 02 41 59 71 29 - contact@les-perrieres.com - www.les-perrieres.com

Le plus grand
**JARDIN
JAPONAIS
D'EUROPE**

Parc Oriental
DE MAULÉVRIER



DU 14 MARS AU 17 NOVEMBRE 2024

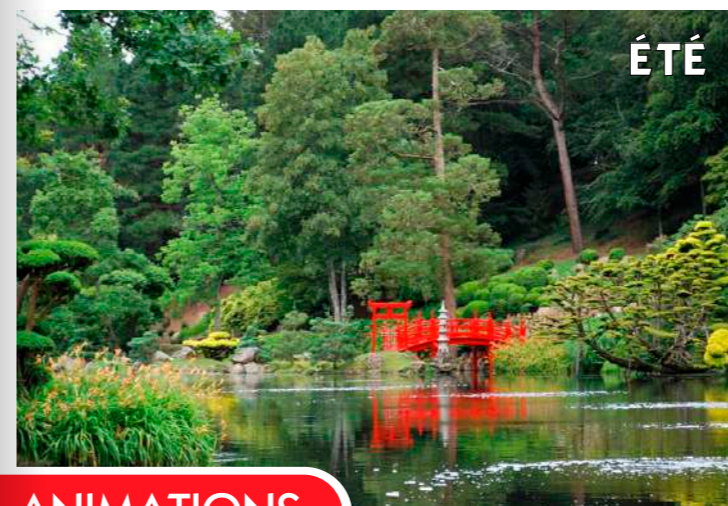

ANIMATIONS

- 14 mars au 1 avril → Hanami
- 4 et 5 mai → Les journées des enfants
- 8 et 9 juin → Thés du Japon
- 6 et 7 juillet → Kamiplay
- 4 août → Peintres au Jardin
- 14 et 15 septembre → Salon National du Bonsaï
- 6 octobre → Les Musicales
- 26 oct. au 17 nov. → Momiji



BILLETTERIE A TARIF PRÉFÉRENTIEL

Réserver à l'Office de Tourisme du Choletais au 02 41 49 80 00

PLACE TRAVOT
CHOLET

LE BALCON
CAFÉ-THÉÂTRE

DES SPECTACLES

HUMOUR

COMÉDIE

MUSIQUE

CHAQUE SEMAINE!

IDÉE CADEAU
OFFREZ DU RIRE
À VOS PROCHES!

DÉCOUVREZ TOUTE LA PROGRAMMATION SUR : WWW.LEBALCON-CHOLET.COM

Suivez les actualités sur   



DOMAINE DU PETIT CLOCHER

VENTE DIRECTE

DÉGUSTATIONS

VISITE DE CAVES

Clère-sur-Layon - À 30 min de Cholet
02 41 59 54 51 - contact@domainedupetitclocher.fr
www.domainedupetitclocher.fr

Suivez les actualités sur   

AÉRO-CLUB À CHOLET

EXPLOREZ
Le ciel

Chez nous les enfants pilotent aussi!

OFFREZ UN BAPTÊME DE L'AIR

À partir de **50€**
Le vol

RÉSERVEZ VOTRE VOL EN LIGNE

AÉRO
Découverte

07-71-62-54-37  contactaero-decouverte.fr
Rue Charles Lindbergh 49300 Cholet

TERRA BOTANICA
L'aventure du végétal - ANGERS

NOUVEAUTÉ

LA CLAIRIÈRE AUX ANIMAUX
Retournez chez nous!

Terra Noctia
L'ODYSSEE VÉGÉTALE
À PARTIR DU 20 AVRIL

GRAND CAFE

Au cœur du centre-ville - Grands parkings

GRAND CAFE
Brasserie - Rôtisserie
www.restaurant-grand-cafe.fr

OUVERT 7 jours 7
Service jusqu'à 23h00

1 place Travot - 49300 Cholet - 02 41 65 82 41

La ruche de Mary

Assistez à la récolte du miel

RDV sur www.laruchedemary.fr

à Beau Rivage, Saint André de la Marche

La Ferme **ANI'MAY**
FERME PÉDAGOGIQUE
49 - MAINE ET LOIRE

ATELIERS
VISITES LIBRES
VISITES GUIDÉES
PARCOURS SENSORIEL

49 - LE MAY SUR EVRE WWW.LAFERMEANIMAY.FR

100 ANS
AUDOUARD Voyages

100 ANS, C'EST AUJOURD'HUI ET AVEC VOUS!
Depuis 4 générations, une entreprise familiale
au service de votre mobilité.

02 41 56 13 93 • www.audouard-voyages.com

ACCROBRANCHE

CHALLENGES

PAINTBALL

ORIENTATION

LASERGAME

TIR À L'ARC

ACCROPLASH

PADDLE

PARC DE LOISIRS
tépacap!
Vendée



DÉCOUVERTE SENSORIELLE DU JARDIN CAMIFOLIA
du 01/05 au 31/10 - Durée 2h



Partez pour une grande aventure végétale
dans l'univers des plantes de santé, beauté et bien-être aux propriétés étonnantes comme la camomille, plante emblématique de Chemillé-en-Anjou.



Jardin Camifolia

jardin-camifolia.com @jardincamifolia
à 25 min. de Cholet / à 20 min. de Vihiers - Tarif plein : 7€ / Tarif réduit : 6€



Park Hotel
★★★



Visitez les coulisses de Body Nature

Visite guidée - Jeu de piste - Boutique

Sur réservation de mars à fin octobre - Nueil les Aubiers - A 30 min de Cholet - 05 49 65 66 18 - www.odyssee-nature.fr



musée l'abbaye MAULÉON

Laissez-vous conter plus de 3 000 ans d'histoire des mystérieux rochers gravés des Vaulx à l'éclatante orfèvrerie...



À 15 MINUTES DE CHOLET // ENTRÉE GRATUITE
Parcours enfant, visites guidées, groupes, audioguides
www.musees.agglo2b.fr



49 _ ST LAURENT DES AUTELS www.naturalparc.fr



Le Château de Goulaine
HAUTE-GOULAINÉ

Situé aux portes de Nantes et de son vignoble, ce joyau de la Renaissance est l'unique château qui, par son histoire et son architecture, lie la Bretagne au Val de Loire.

- Du 30/03 au 11/11, tous les jours
- à 25 minutes de Cholet et 15 minutes de Nantes
- Plein tarif 10,50 €
Tarif réduit 7,50 €
Enfant 5,50 € (à partir de 6 ans)
- Durée : 2h

LES +

- Animations enfants : parcours jeu, location de costumes
- Audio guides, visites libres et guidées

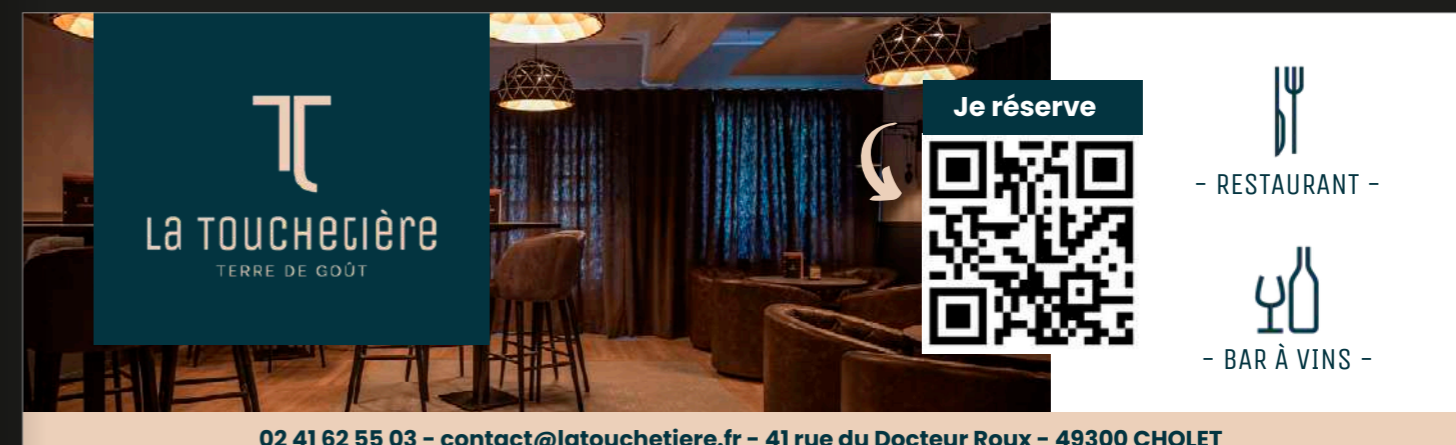

La Touchetière
TERRE DE GOÛT

Je réserve

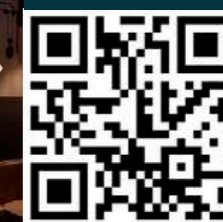

- RESTAURANT -

- BAR À VINS -

02 41 62 55 03 - contact@latouchetiere.fr - 41 rue du Docteur Roux - 49300 CHOLET

DÉPÔT-VENTE - ANTIQUITÉS - MODE - DÉCORATION



161 rue Nationale à Cholet - contact@lemouton-vert.com
lemouton-vert.com @lemoutonvertcholet

Stationner en cœur de ville... Facile !



**1H30 DE PARKING
OFFERT***
PAR VOS COMMERÇANTS

* Pour 20 euros d'achat minimum, vos commerçants vous offrent une heure gratuite de stationnement en complément de la première demi-heure déjà offerte par la ville de Cholet.



**CENTRE
COMMERCIAL**



**SUIVEZ
LES ARCADES ROUGÉ**



www.les-arcades-rouge.fr

PARKING



LA PUB C'EST LA VIE EN MIEUX

Logotype - Affichage - Enseigne - Site internet - Édition - Magazines
Concept de com - Réseaux sociaux - Film publicitaire - Animation 3D



161 rue Nationale - Cholet - 02 41 58 44 33
agenceadhoc.com

CONCIERGERIE
LOCATION COURTE DURÉE

Tinguiète je gère!
Conciergerie 1938

Scanner pour plus d'infos!

13 rue des marteaux
49300 Cholet
09 52 90 99 71

Campanile

Créateurs de bons moments.

Square de la nouvelle France - Parc de Carteron - 49300 CHOLET
02 41 62 86 79 - cholet@campanile.fr

www.campanile-cholet.fr

GRUPE FIDEIP



DES MACHINES AU SERVICE DES HOMMES

CONCEPTION DE MACHINES DE CONDITIONNEMENT



NOS MACHINES* SONT CONÇUES, ASSEMBLÉES ET AUTOMATISÉES DANS NOTRE ATELIER DE PLUS DE 1000 M² À LA SÉGUINIÈRE!



98,5%
DE PIÈCES
FRANÇAISES*

VOUS ÊTES CURIEUX ?
VENEZ NOUS RENDRE VISITE !

7 rue Edouard Branly 49280 LA SEGUINIÈRE
Tél. 02 41 56 49 92 • Email : contact@jyga.fr
www.jyga.fr

SUIVEZ-NOUS !   



- ✓ Terrassement
- ✓ Assainissement
- ✓ Eau potable



- ✓ Voirie
- ✓ Carrière
- ✓ Enrobé
- ✓ Recyclage

ZA DE LA CHARTE BOUCHÈRE - 49360 YZERNEY
Tél. 02 41 55 01 61
bouchet.yzernay@bouchettp.fr - contact@bouchetve.fr



CIC Entreprise à mission

Chez nous, ça se décide près de chez vous.

En 2022, 89%* des décisions de crédit ont été prises en local.

Retrouvez tous nos engagements sur cic.fr/engagements

Rencontrons-nous !

CIC Cholet Travot - 65 place Travot - 02 41 62 66 60
CIC Cholet La Marne - 4 avenue de La Marne - 02 41 62 66 62



Construisons pour que le monde bouge.

cic.fr

NOUVEAU MAGASIN DE PRODUCTEURS

BOUCHERIE LEROUX

TRADITION & QUALITÉ DEPUIS 2000

Venez la découvrir

CHARCUTIER

TRAITEUR



17 rue J. Cathelineau
49300 Cholet
leroux-boucher-traiteur.fr

La Boucherie Leroux
partenaire de la Ferme Choletaise

02 41 58 18 51
leroux.jps@wanadoo.fr

Etude et conseils - Vente
Installation - Entretien - Dépannage



Serrurerie - Porte blindée
Coffre-fort - Grille
Automatisme
Alarme anti-intrusion
Vidéosurveillance



72 rue d'Italie - 49300 Cholet - 02 41 62 53 39
contact@marchandpereetfils.com - www.marchandpereetfils49.com

Cholet



B.I.E

ÉLECTRICITÉ GÉNÉRALE
Réseau informatique et surveillance
Maintenance/dépannage Domotique

Nicolas Bossard
bossard.bie@orange.fr

06 25 79 71 43

Besoin d'un service ?

Pour les particuliers

Ménage, repassage, jardinage...

Entreprises, collectivités, associations

Mise à disposition de personnel :

Agent d'entretien, agent de restauration,
manutentionnaires...

www.choletservices.com • 02 41 71 26 24



Contribuez à une
économie plus solidaire

C'EST LE CONSEIL
QUI FAIT TOUTE LA DIFFÉRENCE !

auditionconseil-pl.fr
ac-cholet@orange.fr



AUDITION
CONSEIL

UNE ÉQUIPE D'AUDIOPROTHÉSISTES DIPLÔMÉS D'ÉTAT

38 place St-Pierre 02 41 58 12 78

CHOLET

UNE EXPERTISE ADAPTÉE À VOS BESOINS

4 rue d'Austerlitz 02 41 64 00 65

Europcar
moving *your* way



3, rue de Chinon - 49300 CHOLET - T. 02 41 58 17 69 - www.europcar.fr



UNE BANQUE QUI ACCOMPAGNE
L'ESPRIT D'INITIATIVE DES JEUNES,
ÇA CHANGE TOUT.

RENDEZ-VOUS DANS VOS CAISSES DE CREDIT MUTUEL

Cholet Victoire
1 boulevard
de la Victoire

**Cholet Sacré
Coeur**
36 rue de
Rambourg

Cholet Leclerc
1 avenue du
Maréchal Koenig

Crédit Mutuel

Édité par la Caisse Régionale de Crédit Mutuel Anjou - RCS D072 202 419 00015 - Novembre 2021



+ de 6 100 logements

Location/vente

slh
Sèvre Loire
Habitat
HABITAT
RÉUNION
La force
du logement
social

34 rue de St Christophe
CS 32144 / 02 41 75 25 25
49321 CHOLET CEDEX / oph@slh-habitat.fr
slh-habitat.fr

ici

Imaginer.
Conseiller.
Imprimer.

Angers • Beaupréau • Cholet • Les Herbiers • Paris
02 41 63 68 09 com-ici.fr

**UISEZ
L'EXCELLENCE**

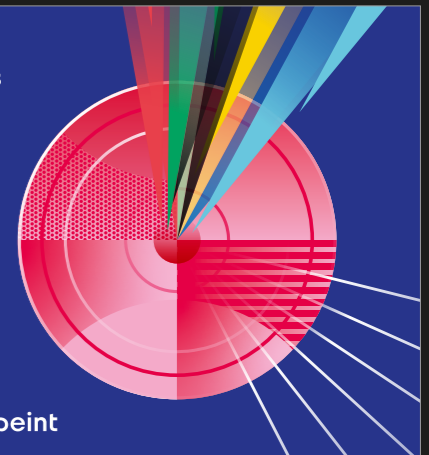

- Conseil et communication ► Design et création graphique
- Impression et fabrication sur-mesure ► Signalétique ► Décoration et papier peint



PAPIER PEINT & DÉCORS PANORAMIQUES

Lé
papiers
de ninon

FABRICATION FRANÇAISE



www.lespapiersdeninon.fr
contact@lespapiersdeninon.fr

SUNTECH
PROPRETÉ

ZI de la Bergerie - 49280 LA SÉGUINIÈRE
02 41 58 12 27 - www.suntech.fr



Au service des professionnels depuis 1986

Place Rougé

Local et délicieux!

Si en tombant sur cette page, vous avez eu envie de tout manger : pas de panique, c'est normal! Les souvenirs de vacances, de jeunesse ou de vie tout simplement, passent aussi bien souvent par les papilles. On a tous en tête ce goût si particulier qui est associé à un endroit qu'on a aimé... Dans le Choletais, les produits locaux et gourmands sont nombreux.

Parmi les spécialités, vous allez devoir goûter :

- aux mouchoirs de Cholet en chocolat
- aux produits canard et autres tartinades
- au café torréfié à Cholet
- aux vins du Haut-Layon
- ...

Prenez le temps d'aller à la rencontre des producteurs, restaurateurs, vignerons : les échanges seront riches et les découvertes gustatives délicieuses, on en est sûr!

Alors quelle saveur vous rappellera le Choletais quand vous serez ailleurs ? On a hâte de savoir ! Bon appétit!

se. gré. ga. ler



Les vigneron

Pour un meilleur service, prenez contact par téléphone avant votre venue !

NOTRE BOUTIQUE 100% LOCALE



Guide du Routard Oenotourisme en Val de Loire 16 €

L'abus d'alcool est dangereux pour la santé. À consommer avec modération.

SE RÉGALER

68

Surprenant Choletais! > Magazine Loisirs et Tourisme 2024



CHÂTEAU DE BROSSAY CLÉRÉ-SUR-LAYON

4 Brossay - 49560 CLÉRÉ-SUR-LAYON
02 41 59 59 95
contact@chateaudebrossay.fr
chateaudebrossay.fr



	L	M	M	J	V	S	D
9h/12h	✓	✓	✓	✓	✓	✓	✓
14h/19h	✓	✓	✓	✓	✓	✓	✓



DOMAINE DU PETIT CLOCHER CLÉRÉ-SUR-LAYON

6 La Laiterie - 49560 CLÉRÉ-SUR-LAYON
02 41 59 54 51
contact@domainedupetitclocher.fr
domainedupetitclocher.fr



	L	M	M	J	V	S	D
9h/12h30	✓	✓	✓	✓	✓	✓	✓
14h/18h	✓	✓	✓	✓	✓	✓	✓



DOMAINE DE LONGUE TOUCHE LES CERQUEUX-SOUS-PASSAVANT

Longue Touche - LES CERQUEUX-SOUS-PASSAVANT
49310 LYS-HAUT-LAYON
02 41 59 50 60
earl-gregoire@orange.fr
domainedelonguetouche.fr



	L	M	M	J	V	S	D
8h/18h	✓	✓	✓	✓	✓	✓	✓*

* le samedi de 8h à 14h



DOMAINE DE LA CLARTIÈRE NUEIL-SUR-LAYON

9 La Clartière - NUEIL-SUR-LAYON
49560 LYS-HAUT-LAYON
02 41 59 53 05
earlpinet@orange.fr
domainedelaclartiere.com



	L	M	M	J	V	S	D
10h/12h30	✓	✓	✓	✓	✓	✓	✓
15h/18h*	✓	✓	✓	✓	✓	✓	✓

*Fermeture à 19h le samedi de mi-mars à fin octobre

Légende des pictogrammes en page 123



DOMAINE DE LA FÉE DU LYS TIGNÉ

13 rue du Layon - TIGNÉ
49540 LYS-HAUT-LAYON
02 41 59 67 58
domainedelafeedulys@hotmail.com
domainedelafeedulys.com

	L	M	M	J	V	S	D
10h/18h	RDV	RDV	RDV	RDV	RDV	RDV	



DOMAINE DE GATINES TIGNÉ

6 rue des Jonchères - TIGNÉ
49540 LYS-HAUT-LAYON
02 41 59 41 48
domainedegatines@gmail.com
domainedegatines.fr



	L	M	M	J	V	S	D
8h/12h	✓	✓	✓	✓	✓		RDV
14h/18h30	✓	✓	✓	✓	✓		



DOMAINE DE CHANTEMERLE TRÉMONT

55 rue de Chantemerle - TRÉMONT
49310 LYS-HAUT-LAYON
02 41 59 43 18
chantemerle49@wanadoo.fr
domainedechantemerle.com



	L	M	M	J	V	S	D
8h30/12h30	✓	✓	✓	✓	✓		RDV
14h/18h	✓	✓	✓	✓	✓		RDV*

*Le samedi de 14h à 17h30



DOMAINE DE LUCET TRÉMONT

3 route de Cernusson - Lucet - TRÉMONT
49310 LYS-HAUT-LAYON
02 41 59 40 10
domaine.lucet@orange.fr
domainedelucet.com



	L	M	M	J	V	S	D
8h30/12h30	✓	✓	✓	✓	✓	✓	✓
14h/18h30	✓	✓	✓	✓	✓	✓	✓



DOMAINE DE LA MONTCELLIÈRE TRÉMONT

La Montcellière - TRÉMONT
49310 LYS-HAUT-LAYON
02 41 59 60 72
contact@domainedelamontcelliere.com
domainedelamontcelliere.com



	L	M	M	J	V	S	D
8h30/12h	✓	✓	✓	✓	✓	✓*	
14h30/18h30	✓	✓	✓	✓	✓		RDV

*Le samedi de 9h à 12h30



DOMAINE CHEVRIER TRÉMONT

7 Le Moulin de la Devaudrie - TRÉMONT
49310 LYS-HAUT-LAYON
02 41 50 44 16
contact@domainechevrier.fr
domainechevrier.fr



	L	M	M	J	V	S	D
9h30/12h30	✓	✓	✓	✓	✓	✓*	
14h30/19h	✓	✓	✓	✓	✓	✓*	

*De 9h à 12h30 le samedi. Du 15/03 au 15/07 le samedi après-midi de 14h à 17h30.

Légende des pictogrammes en page 123

SE RÉGALER

69

Surprenant Choletais! > Magazine Loisirs et Tourisme 2024

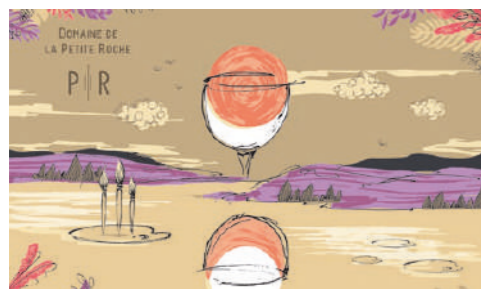

DOMAINE DE LA PETITE ROCHE TRÉMONT

La Petite Roche - TRÉMONT
49310 LYS-HAUT-LAYON
02 41 59 43 03
contact@domainepetiteroche.com
domainepetiteroche.com/fr

	L	M	M	J	V	S	D
8h15/12h30	✓	✓	✓	✓	✓*		RDV
13h30/18h	✓	✓	✓	✓		RDV	RDV

*Vendredi de 8h15 à 12h15 et sur RDV de 13h30 à 18h.
Samedi sur RDV de 10h à 18h.



DOMAINE DE TRÉMOUSSEAU TRÉMONT

24 Trémousseau - TRÉMONT
49310 LYS-HAUT-LAYON
02 41 59 43 07
jcchevrier@wanadoo.fr
domaine-tremousseau.com

	L	M	M	J	V	S	D
9h/12h	✓	✓	✓	✓	✓	✓	
14h/18h	✓	✓	✓	✓	✓	✓	



DOMAINE DES TROIS MONTS TRÉMONT

3 Rue Saint Fiacre - TRÉMONT
49310 LYS-HAUT-LAYON
02 41 59 45 21
scea.hubertgueneauetfils@wanadoo.fr
domainedestroismonts.com

	L	M	M	J	V	S	D
8h30/12h30	✓	✓	✓	✓	✓	✓	
14h/18h30	✓	✓	✓	✓	✓	✓	



DOMAINE DE VILLENEUVE TRÉMONT

6 Villeneuve - Les Bouillons - TRÉMONT
49310 LYS-HAUT-LAYON
02 41 59 40 26
eugenie@domainedevilleneuve.fr
domainedevilleneuve.fr

	L	M	M	J	V	S	D
8h30/12h30	✓	✓	✓	✓	✓	✓*	
14h/18h	✓	✓	✓	✓	✓		RDV

* 9h à 12h30



CHÂTEAU DE PASSAVANT PASSAVANT-SUR-LAYON

31 Rue du Pieuré
49560 PASSAVANT-SUR-LAYON
02 41 59 53 96
passavant@wanadoo.fr
passavant.net

	L	M	M	J	V	S	D
8h30/12h	✓	✓	✓	✓	✓		RDV
14h/18h	✓	✓	✓	✓	✓		RDV

Vignoble et patrimoine du Haut-Layon

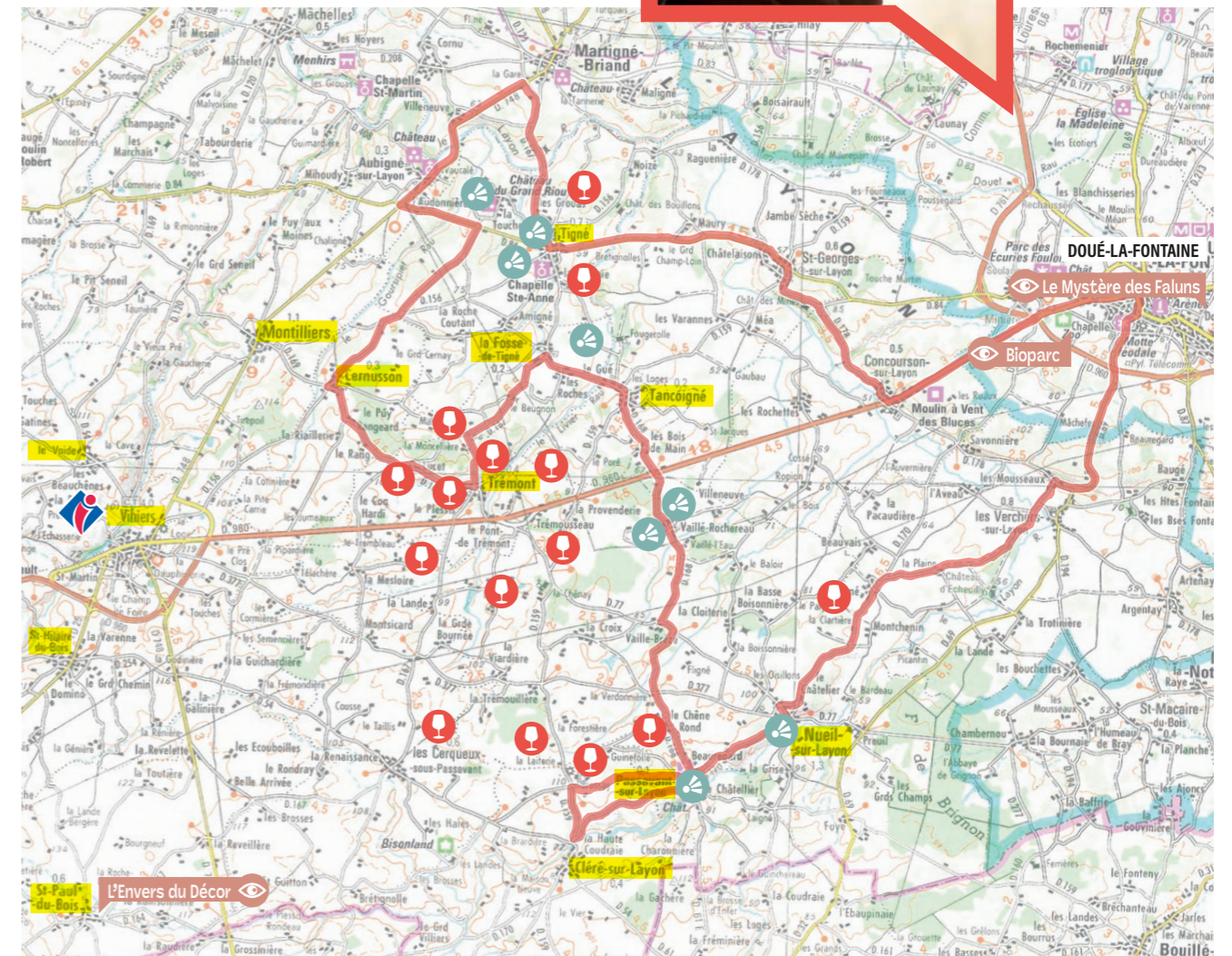

- Route des Vins Val de Loire
- Vignerons partenaires Cf. pages 68 à 70
- Sites de visite
- Panorama / Curiosité

1,5 km

Les Compagnons Cavistes

TERROIR & TRADITIONS



2 adresses à Cholet :
2, avenue Léon Gambetta (cœur de ville)
& Les Halles - place du 8 mai 1944

☎ 02 41 29 06 33
✉ contact@compagnonscavistes.com
www.compagnonscavistes.com

Les 100 Cavistes de l'Année 2023 **Le Point**

CAFÉ THÉ TISANE CHOCOLAT



Depuis 1984
ARTISAN TORRÉFACTEUR

L'ATELIER
Torréfaction et livraison
8 boulevard du Cormier

BOUTIQUE
Place Rouge
61 rue du commerce

COMPTOIR
LES HALLES

49300 CHOLET - Tél. 02 41 62 26 36
contact@lecafeier.fr - www.lecafeier.fr



Au Guingois ID'Halles

RESTAURATION - BAR - SÉMINAIRES - AFTER WORK

AUGUINGOISIDHALLES.FR

REJOIGNEZ-NOUS SUR LES RÉSEAUX

DU LUNDI
AU SAMEDI
7H30 - 19H

PENSEZ À RÉSERVER !

02.41.62.10.85

auguingois@orange.fr

LES HALLES - PLACE DU 8 MAI 1945 - 49300 CHOLET



Les Halles de Cholet



LES HALLES
Place du 8 mai 1945
49300 CHOLET
leshallesdecholet.com



Boucheries Charcuteries Traiteurs

LA BOUTIQUE
GOURMANDE
06 82 38 96 95

PASCAL BRETAUD
07 87 63 09 79

LE FLEURON
DES MAUGES
06 11 76 40 30

ELO & SEB
06 84 83 72 36

FOIE GRAS JOEL GUERIN
06 23 41 53 22

NELLY ET PASCAL
OUVRARD
06 50 47 91 51

PANACHE ET CAMAIL
06 77 08 26 35

CHARCUTERIE
TRADITIONNELLE RAPIN
06 87 44 05 11

Boulangeries Pâtisseries

BOULANGERIE GUERY
06 37 68 26 10

L'INSTANT GOURMAND
06 27 24 78 63

LES GOURMANDS
DISENT...
06 43 07 98 66

MAISON BECAM
06 14 85 13 40

LA TARTERIE DE
L'ORANGERIE
07 70 51 90 45

Épiceries Spécialisées

LE CAFEIER
06 71 10 91 66

LES COMPAGNONS
CAVISTES
06 20 66 60 65

CROC SOLEIL
06 85 21 91 39

FAMILLE MARY
06 31 13 29 49

MILLE PATES
06 72 99 37 07

MOMO COUSCOUSSERIE
06 40 24 29 33

MAISON TRAN
06 16 51 99 45

Fleurs

BRIN DE LYS
07 84 65 37 33

Fromagers

CRÉMERIE BENETEAU
06 80 46 19 47

PASCAL BEILLEVAIRE
06 83 86 64 67

LA BARATTE
06 81 02 16 56

LE PAVILLON DU BON
FROMAGE
06 61 87 73 74

Poissonneries

POISSONNERIE BRISSON
06 66 33 93 47

LA MARÉE
06 37 28 95 37

LA MER EST BELLE
06 15 01 69 98

LA NOUVELLE VAGUE
07 71 17 86 04

Primeurs

NB PRIMEUR
06 82 48 80 85

SARL O'LÉGUMES
07 77 99 75 65

RICHOU FRÈRES
06 32 37 64 42

Restaurant

LE GUINGOIS
02 41 62 10 85



Chez nous, c'est en direct du producteur!

OUVERT
MAR MER JEU 8H30-13H/15H30-19H
VEN 8H30-19H
SAM 8H30-13H

BOUCHERIE • CHARCUTERIE • TRAITEUR
FRUITS • LÉGUMES • CREMERIE
ÉPICERIE • CAVE

PRODUITS 100% LOCAUX
PRODUITS 100% PRODUCTEURS
PRODUITS 100% DE SAISON



47 rue de la Véndée
49280 ST LEGER SOUS CHOLET
02 85 45 99 02



AB BIO ET LOCAL

Produits laitiers disponibles en magasins bio, chez les crémiers-fromagers et en vente à la ferme.

Nouveau : mur musée

Le mercredi : 16h30-18h
Le vendredi : 10h-12h30 / 15h-18h30



Maison Gaborit - La Grande Nillière - 49360 Maulévrier

La Brioche Gelineau
68 avenue des marronniers - 49300 CHOLET
Tél. fax 02 41 62 51 80 - www.brioche-gelineau.fr

f g



PUR BEURRE
FABRICATION ARTISANALE
SPÉCIALITÉS RÉGIONALES

> parking <



MARCHÉS ALIMENTAIRES DE SAISON

On aime les marchés :
• de Vihiers le mercredi,
• de Cholet le samedi.

À vos cabas!
Autres marchés sur
ot-cholet.fr



Carte cadeau
des Halles
10 €

Carnet d'adresses Alimentaire

Retrouvez la version en ligne ot-cholet.fr

Producteurs locaux

Foie gras, magrets, terrines et confits de canard des producteurs du Vihierois du Haut-Layon : Famille Maudet Cousin à Nueil-sur-Layon et Maison Coraboeuf à Vihiers

En vente à l'Office de Tourisme



LA FERME DE MILLEPIEDS
Millepieds
49300 CHOLET
02 41 65 13 64
gaemillepieds@wanadoo.fr
fermedemillepieds.fr

FAMILLE MAUDET-COUSIN
Le Pinier - NUEIL SUR LAYON
49560 LYS HAUT LAYON
02 41 59 40 62
contact@maudet-cousin.fr
foiegrasmaudetcousin.fr

FERME DE LA CARRIE
6 La Grande Carrie
SAINT HILAIRE DU BOIS
49310 LYS HAUT LAYON
06 16 42 74 87
lafermedelacarrie@gmail.com

FERME UN GRAIN DE FOLIE
La Maison Neuve
SAINT HILAIRE DU BOIS
49310 LYS HAUT LAYON
06 84 58 78 98
fermeungraindefolie@gmail.com

MAISON CORABOEUF
La Télachère - VIHERS
49310 LYS HAUT LAYON
02 41 75 82 39
coraboeuf.mm@wanadoo.fr
maison-coraboeuf.fr

LES ABEILLES DE L'OUMOIS
1 chemin du Grand Pont
49360 MAULÉVRIER
06 83 47 41 96
[camille.lesur@laposte.net](mailto:camilie.lesur@laposte.net)

MAISON BRAUD
La Bénardière
49360 MAULÉVRIER
06 48 70 42 26
maisonbraud@outlook.fr

EARL DE LA COUSIÈRE
La Cousière
49340 NUAILLÉ
02 41 65 36 06
cousiere@orange.fr

LA FERME DE CHEZ NOUS
47 rue de la Vendée
49280 SAINT LÉGER SOUS CHOLET
02 85 45 99 02
saintleger49@lafarmedecheznous.fr
saint-leger-sous-cholet.lafarmedecheznous.fr

L'ÉCHOPPE GOURMANDE
La Chamelaine
49360 YZERNAY
09 87 12 89 93
lechoppogourmande@coopchezvous.com
coopchezvous.com

MAISON BERNARD GABORIT
La Grande Nillière
49360 YZERNAY
02 41 55 56 54
bernardgaborit@bernardgaborit.fr
bernardgaborit.fr

Alimentation générale

FROMAGE ET COMPAGNIE
45 rue de Rambourg
49300 CHOLET
02 41 29 69 05
p.barre49@gmail.com

INTERMARCHÉ - MARNE
10 avenue de la Marne
49300 CHOLET
02 41 75 24 60
inter.cholet@orange.fr
intermarche.com

LA BRIZ POISSONNERIE-DÉGUSTATION
11 rue Notre-Dame
49300 CHOLET
02 85 45 98 92
contact@poissonnerie-labriz.com

LES HALLES DE CHOLET
leshallesdecholet.com

PAPILLES & PAPILLOTES
1 rue d'Anjou - 49300 CHOLET
06 63 49 59 30
cholet@papillesetpapillotes.com
papillesetpapillotes.com

Réduire, Réutiliser, Recycler

Ces « 3R » sont les piliers d'une consommation plus responsable.

- **Des fruits et légumes moins jolis ?**
Les apparences sont souvent trompeuses, leur goût est exquis ! Faites confiance aux producteurs, ils en connaissent un rayon. Cadeau, c'est local et de saison.
- **Votre poubelle rigole jaune ?**
Choisissez les produits les moins emballés ou achetez en vrac, et redonnez-lui la banane (et la banane c'est au compost !)
- **Privilégiez les produits réutilisables.**
Par exemple, faites vos courses avec le Sac Surprenant Choletais*, c'est quand même plus stylé qu'un sac jetable.

lesbonneshabitudes.gouv.fr

*En vente à l'Office de Tourisme



Sac Surprenant Choletais
2,25 €

MAY'GOURMANDISES
75 rue Saint Louis
49122 LE MAY SUR EVRE
02 41 75 62 08
maygourmandises49122@gmail.com
may-gourmandises.com

RONAN TRAITEUR
ZA du Parc - 18 rue du Parc
49280 ST CHRISTOPHE DU BOIS
02 41 71 05 32
contact@ronantraiteur.com
ronantraiteur.com

Boucheries - charcuteries

Rillauds et boudin noir, pigeonneau, fressure, il y en a pour tous les goûts !



BOUCHERIE DU PARC
CC Le Parc - Les Roches
27 rue Laënnec
49300 CHOLET
02 41 62 08 58
contact@boucherieduparc.fr
boucherieduparc.fr

BOUCHERIE DU ROND-POINT
2 rue Roger Hostein
49300 CHOLET
02 41 65 23 51
contact@boucherieduparc.fr
boucherieduparc.fr

BOUCHERIE LEMESLE
1 boulevard Guy Chouteau
49300 CHOLET
02 41 62 25 05
dan-lemesle@hotmail.fr

BOUCHERIE TRAITEUR LEROUX - LA FERME CHOLETAISE
17 rue Cathelineau
49300 CHOLET
02 41 58 18 51
leroux.jps@wanadoo.fr
la-ferme-cholelaise.fr

Boulangeries - pâtisseries

CHOUQUETTES ET GOURMANDISES
9 Place Travot
49300 CHOLET
02 41 62 58 60
chouquettesetgourmandises@gmail.com
chouquettes-et-gourmandises.metro.rest

Chouquette
Petite pâtisserie soufflée, incontournable à Cholet



BOULANGERIE TARTERIE AUBERT
6 rue du Docteur Roux
49300 CHOLET
02 41 65 46 02
boulangerie.aubert@orange.fr

LA BRIOCHE GELINEAU
68 avenue des Marronniers
49300 CHOLET
02 41 62 51 80
contact@brioche-gelineau.fr
brioche-gelineau.fr

Brioche vendéenne, spécialité locale moelleuse et finement parfumée.

LA MAGIE DU BLÉ
Centre Commercial Clairefontaine
17 square Montgeoffroy
49300 CHOLET
02 41 58 63 61
lamagieduble@gmail.com
lamagieduble.fr

L'AMI DU PAIN
172 rue Nationale
49300 CHOLET
02 41 71 03 43
sylviequegan8@gmail.com

LE FOUR CHOLETAIS
83 rue Nationale
49300 CHOLET
02 41 65 16 10
christophelechat14@gmail.com

LES DÉLICES DE CHARLOTTE
15 rue Jacques Cathelineau
49300 CHOLET
02 41 62 07 56
davidetcharlotte@gmail.com

MAISON CESBRON
CC du Parc - Rue Laënnec
49300 CHOLET
02 44 09 54 58
nathalie.cesbron0449@orange.fr

BRIOCHE PASQUIER
Route d'Yzernay
49360 LES CERQUEUX
02 41 29 54 00
briochepasquier.com

Chocolatiers

ARTISAN PASSIONNÉ
150 rue Nationale
49300 CHOLET
02 41 58 55 40
artisanpassionne@orange.fr
artisanpassionne.com



Le mouchoir de Cholet
Association fine et raffinée de pâte d'amande parfumée à l'orange et d'un doux praliné fondant aux amandes et aux noisettes, enrobé de chocolat.
On parie que vous allez fondre ?

En vente à l'Office de Tourisme

CHOCOLATERIE COSME
35 rue de l'Orangerie
49300 CHOLET
09 72 23 17 84
cholet@chocolaterie-cosme.fr

JEFF DE BRUGES
7 Place Travot
et CC PK3 avenue des Sables
49300 CHOLET
02 41 55 27 27 - 09 66 88 18 65 PK3
j2b.cholet@gmail.com
jeff-de-bruges.com

LE MONDE DE CHARLIE
49300 CHOLET
06 75 23 82 70
lemondedecharlie@orange.fr

PÂTISSERIE BAGIAU
48 place Rougé
49300 CHOLET
02 41 70 96 06
patisseriebagiau@gmail.com

RÉAUTÉ CHOCOLAT
27 rue des Pagannes
49300 CHOLET
02 72 34 12 85
cholet@reaute-chocolat.fr
reaute-chocolat.com

Thé / café

LE CAFÉIER
Les Halles et 61 rue du Commerce
49300 CHOLET
09 62 51 47 80
contact@lecafeier.fr
lecafeier.fr

Café « Les Petits Grains de Cholet » Alliance gourmande d'un arabica du Brésil doux et fruité aux parfums d'orange et d'amandes grillées.
En vente à l'Office de Tourisme

Vins et boissons

BIÈRES É CHOPES
7 rue Eugène Brémond
49300 CHOLET
02 41 85 01 05
cholet@bieres-et-chopes.fr
bieres-et-chopes.fr

BRASSERIE DE MINUIT
2 rue de Blois
49300 CHOLET
06 32 26 10 98
contact@brasserieedeminuit.fr
brasserieedeminuit.fr

LA CAVE
4 rue Roger Hostein
Rond-Point de la Tessoualle
49300 CHOLET
02 41 58 32 32
contact@lacavecholet.fr
lacavecholet.fr

LES COMPAGNONS CAVISTES
2 avenue Gambetta
49300 CHOLET
02 41 29 06 33
contact@compagnonscavistes.com
compagnonscavistes.com

V AND B CHOLET NORD
4 boulevard du Poitou
49300 CHOLET
02 41 65 53 69
cholet@vandb.fr
vandb.fr

V AND B CHOLET SUD
26 boulevard Jacques Cassini
49300 CHOLET
02 41 55 70 60
cholet@vandb.fr
vandb.fr

BRASSERIE SANS FAÇON
16 rue Ampère
49280 LA SÉGUINIÈRE
06 79 29 66 70
contact@brasseriesansfacon.fr
brasseriesansfacon.fr

TERRES DE VIGNES
5A rue des Artisans
49280 LA SÉGUINIÈRE
06 73 83 12 72
terresdevignes@gmail.com
terres-de-vignes.fr

De nombreux producteurs à retrouver aux pages 68 à 70.

Les restos



Gastronomique

L'OURDISOIR
CHOLET

40 rue Saint Bonaventure - 49300 CHOLET
02 41 58 55 18
restaurant.lourdissoir@orange.fr
lourdissoir.com



L	☀	☾
M	✓	✓
M	✓	✓
J	✓	✓
V	✓	✓
S	✓	✓
D		



Gastronomique

LA GRANGE
CHOLET

64 rue Saint Antoine - 49300 CHOLET
02 41 62 09 83
lagrange-cholet@orange.fr
lagrangecholet.fr



L	☀	☾
M	✓	✓
M	✓	✓
J	✓	✓
V	✓	✓
S	✓	✓
D	✓	



Gastronomique

LE PATTE NOIRE
CHOLET

17 avenue de Nantes - 49300 CHOLET
02 41 28 91 80
maisonpattenoire@gmail.com
maisonpattenoire.fr



L	☀	☾
M		
M		
J	✓	✓
V	✓	✓
S	✓	✓
D	✓	



Gastronomique

CHÂTEAU COLBERT
MAULÉVRIER

Place du Château - BP 19
49360 MAULÉVRIER
02 41 55 51 33
reception@chateaucolbert.com
chateaucolbert.com



L	☀	☾
M	✓	✓
M	✓	✓
J	✓	✓
V	✓	✓
S	✓	✓
D		



Gastronomique

L'ÉTAPE GOURMANDE
VIHIERS

2 rue du Marquis de Contades - VIHIERS
49310 LYS-HAUT-LAYON
02 53 69 30 28
etape-gourmande@sfr.fr
letape-gourmande-down-home-cooking-restaurant.business.sit



L	☀	☾
M	✓	✓
M	✓	
J	✓	✓
V	✓	✓
S	✓	✓
D	✓	

* fermé le lundi soir entre novembre et fin février.



Blstronomique

LA P'TITE PATTE
CHOLET

17 avenue de Nantes
49300 CHOLET
02 41 28 91 80
maisonpattenoire@gmail.com
maisonpattenoire.fr



L	☀	☾
M	✓	✓
M	✓	
J	✓	✓
V	✓	✓
S	✓	✓
D	✓	



Blstronomique

LA TOUCHETIÈRE
CHOLET

41 rue du Docteur Roux - 49300 CHOLET
02 41 62 55 03
contact@latouchetiere.fr
restaurant-cholet.com



L	☀	☾
M	✓	✓
M	✓	✓
J	✓	✓
V	✓	✓
S	✓	✓
D		



Blstronomique

LE BISTROT DU MARCHÉ
CHOLET

30 Parvis Jean Paul II
49300 CHOLET
02 41 55 17 11
lebistrotmarche49@gmail.com



L	☀	☾
M		✓
M	✓	✓
J	✓	✓
V	✓	✓
S	✓	✓
D		



Traditionnel

CAMPANILE
CHOLET

Parc du Carteron - Square de la Nouvelle France
49300 CHOLET
02 41 62 86 79
cholet@campanile.fr
campanile.com



L	☀	☾
M	✓	✓
M	✓	✓
J	✓	✓
V	✓	✓
S	✓	✓
D	✓	



Traditionnel

CÔTÉ PISTE
CHOLET

Aérodrome du Pontreau
Rue Charles Lindbergh - 49300 CHOLET
02 41 75 03 03
contact@cote-piste.fr
cote-piste.fr



L	☀	☾
M	✓	✓
M	✓	
J	✓	✓
V	✓	✓
S	✓	✓
D		



L'ECAILLER
CHOLET

5 boulevard Gustave Richard
49300 CHOLET
02 41 30 10 31
sarlsorefrecam@orange.fr
lecaillercholet.fr

ancv

L	✓	✓
M	✓	✓
M	✓	✓
J	✓	✓
V	✓	✓
S	✓	✓
D		



LA BO'D'GARS
CHOLET

L'Autre Faubourg - Rue Sorel Tracy
49300 CHOLET
02 41 46 54 07
labodgars@orange.fr

ancv

L	✓	✓
M	✓	✓
M	✓	✓
J	✓	✓
V	✓	✓
S	✓	✓
D		



LE PARVIS
CHOLET

35 Parvis Jean Paul II
49300 CHOLET
02 41 63 11 12
restaurant-le-parvis-cholet.fr

ancv

L	✓	✓
M	✓	✓
M	✓	✓
J	✓	✓
V	✓	✓
S	✓	✓
D	✓	✓



LE RELAIS DES PRAIRIES
CHOLET

3 boulevard du Pont de Pierre
49300 CHOLET
02 41 58 09 39 / 06 64 82 41 43
relaisdesprairies@orange.fr

ancv

L	✓	✓
M	✓	✓
M	✓	✓
J	✓	✓
V	✓	✓
S		
D		



LA TABLE DU FLEURON DES MAUGES
CHOLET

2 avenue du Commandant de Champagny
49300 CHOLET
02 85 29 52 98
fleuronsdesmauges@gmail.com
fleuron-traiteur.com

ancv

L		
M	✓	✓
M	✓	✓
J	✓	✓
V	✓	✓
S	✓	✓
D		



LA TARTERIE DE L'ORANGERIE
CHOLET

33 rue de l'Orangerie et les Halles
49300 CHOLET
02 41 85 61 50
nathalie.sureau49@gmail.com

ancv

L		✓
M	✓	✓
M	✓	✓
J	✓	✓
V	✓	✓
S	✓	✓
D		

*D'octobre à avril, fermé les mardis soir et mercredis soirs



LE RESTAURANT DU GOLF
CHOLET

Allée du Chêne Landry
49300 CHOLET
02 41 56 03 43
restaurantdugolfcholet@gmail.com
lerestaurantdugolfcholet.fr

ancv

L	✓	✓
M	✓	✓
M	✓	✓
J	✓	✓
V	✓	✓
S	✓	✓
D	✓	✓



LE RESTAURANT DU PARC
CHOLET

65 boulevard Delhumeau Plessis
49300 CHOLET
02 41 56 00 56
sarlsorefrecam@orange.fr
restaurantduparc-cholet.com

ancv

L	✓	✓
M	✓	✓
M	✓	✓
J	✓	✓
V	✓	✓
S	✓	✓
D	✓	✓



LA VILLA DES LYS
CHOLET

45 avenue d'Angers
49300 CHOLET
02 41 71 08 08
H6924@accor.com

ancv

L	✓	✓
M	✓	✓
M	✓	✓
J	✓	✓
V	✓	✓
S		
D		



LE BORD DU LAC
CHOLET

Port de Ribou - 49300 CHOLET
02 41 62 13 95
info@le-bord-du-lac.fr
le-bord-du-lac.fr

ancv

L	✓	✓
M	✓	✓
M	✓	✓
J	✓	✓
V	✓	✓
S	✓	✓
D	✓	✓

*Jours d'ouverture variables selon la saison. Se référer au site internet www.ot-cholet.fr



LE ROMARIN
CHOLET

120 rue du Paradis
49300 CHOLET
02 41 56 03 03
leromaringc@gmail.com
le-romarin-restaurant-cholet.fr

Gault & Millau

ancv

L	✓	✓
M		
M		
J	✓	✓
V	✓	✓
S	✓	✓
D	✓	✓



O'TO
CHOLET

1 boulevard Jean Rouyer
49300 CHOLET
02 41 63 76 61
restaurant.oto@jeanrouyerautomobiles.fr
restaurant-oto.com

ancv

L	✓	✓
M	✓	✓
M	✓	✓
J	✓	✓
V	✓	✓
S	✓	✓
D		

Traditionnel

PINCÉE DE SEL
CHOLET

1 Boulevard du Cormier
ZAC du Cormier - 49300 CHOLET
02 41 46 39 80
pinceedesel@esataec.fr
facebook.com/pinceedesel.cholet

ancv

L	✓	✓
M	✓	✓
M	✓	✓
J	✓	✓
V	✓	✓
S		✓
D		

R = du lundi au samedi soir sur réservation

Traditionnel

**RESTAURANT
RÉSIDENCE MONTANA**
CHOLET

70 rue de Lorraine - 49300 CHOLET
02 41 49 84 00
accueil.cholet@residences-montana.com
residences-montana.com

ancv

L	✓	✓
M	✓	✓
M	✓	✓
J	✓	✓
V	✓	✓
S	✓	✓
D	✓	✓

Crêperie

AU ROY D'YS
crêperie grill pizza
CHOLET

53 rue Saint Pierre
49300 CHOLET
02 41 62 55 93
tessibert@orange.fr

ancv

L	✓	✓
M		
M		
J	✓	✓
V	✓	✓
S	✓	✓
D	✓	✓

Crêperie

CÔTÉ COUR
CHOLET

6 avenue Anatole Manceau
49300 CHOLET
02 41 65 09 71
cotecour4@wanadoo.fr

ancv

L		
M	✓	✓
M	✓	✓
J	✓	✓
V	✓	✓
S	✓	✓
D		

Traditionnel

LES MOULINS DE PÉRONNE
CHANTELOUP-LES-BOIS

La Longeais
49340 CHANTELOUP-LES-BOIS
02 41 64 35 06
jlbti@live.fr
les-moulins-de-peronne.fr

ancv

L		
M	✓	
M	✓	
J	✓	
V	✓	✓
S	✓	✓
D	✓	

Traditionnel / Spécialités Savoyardes

LE REFUGE DE RIBOU
LA TESSOUALLE

Le Moulin de Ribou
49280 LA TESSOUALLE
09 72 86 78 06
0675245647@orange.fr
lerefugederibou.com

ancv

L		
M	✓	✓
M	✓	✓
J	✓	✓
V	✓	✓
S	✓	✓
D	✓	✓

Fermé mai, juin, juillet, août

Crêperie

L'AVEN
CHOLET

33 parvis Jean Paul II
49300 CHOLET
02 41 71 98 52
cyril.gilbert4@orange.fr

ancv

L		
M	✓	✓
M	✓	✓
J	✓	✓
V	✓	✓
S	✓	✓
D		

Pizzeria

LA BOÎTE À PIZZA
CHOLET

80 rue Sadi Carnot - 49300 CHOLET
02 41 58 29 67
bapcholet@orange.fr
laboiteapizza.com

ancv

L	✓	✓
M	✓	✓
M	✓	✓
J	✓	✓
V	✓	✓
S	✓	✓
D	✓	✓

Traditionnel

L'ORANGERAIE
MAULÉVRIER

1 place du Château - 49360 MAULÉVRIER
02 41 55 02 52
orangerie-maulevrier@gmail.com
l'orangerie-maulevrier.fr

ancv

L	✓	*
M	✓	*
M	✓	*
J	✓	*
V	✓	*
S	*	*
D	*	*

* de mi-mars à mi-novembre, ouvert 7 jours sur 7 le midi et les soirs des nocturnes du Parc Oriental

Traditionnel

L'ENTRACTE
SAINT-PAUL-DU-BOIS

2 rue du Moulin
49310 SAINT-PAUL-DU-BOIS
09 77 73 28 06
lentractestpaul@gmail.com

ancv

L	*	*
M	*	*
M	✓	✓
J	✓	✓
V	✓	✓
S	✓	✓
D	✓	✓

* de mai à septembre, ouvert aussi les mardis et mercredis midi et soir

Pizzeria

PIZZA BRUNO
CHOLET

19 rue Nantaise
49300 CHOLET
02 41 65 16 03 / 06 60 82 45 45
franzbourel@hotmail.fr

ancv

L		
M	✓	✓
M	✓	✓
J	✓	✓
V	✓	✓
S	✓	✓
D		

Pizzeria

PIZZERIA SCARAMOUCHE
CHOLET

Avenue des Sables
49300 CHOLET
09 82 45 12 45 / 06 08 05 80 97
scaramouchecholet@gmail.com
pizzascaramouche.com

ancv

L		
M		✓
M	✓	✓
J	✓	✓
V	✓	✓
S	✓	✓
D	✓	✓

Brasserie



AU GUINGOIS ID'HALLES
CHOLET

Place du 8 Mai 1945 - 49300 CHOLET
02 41 62 10 85
auguingois@orange.fr
auguingoisidhalles.fr



L	✓	✓
M	✓	✓
M	✓	✓
J	✓	✓
V	✓	✓
S	✓	✓
D		

Brasserie



BRASSERIE LE GRAND CAFÉ
CHOLET

1 place Travot - 49300 CHOLET
02 41 65 82 41
contact@legrandcafecholet.fr
restaurant-grand-cafe.fr



L	✓	✓
M	✓	✓
M	✓	✓
J	✓	✓
V	✓	✓
S	✓	✓
D	✓	✓

Brasserie



BRASSERIE LE MOULIN
VIHIERS

24 rue Robert Schuman - CC Super U (Les Courtils)
VIHIERS
49310 LYS-HAUT-LAYON
02 41 75 00 75
sarl-magatis@orange.fr



L	✓	✓
M	✓	✓
M	✓	✓
J	✓	✓
V	✓	✓
S	✓	✓
D		

Brasserie



LA BODEGA
VIHIERS

21 place Charles de Gaulle - VIHIERS
49310 LYS-HAUT-LAYON
02 41 70 92 63
angel64500@hotmail.com
facebook.com/people/Labodega-Labodega/100012836084230



L	✓	✓
M	✓	✓
M	✓	✓
J	✓	✓
V	✓	✓
S	✓	✓
D	✓	✓

Brasserie



FAUBOURG CAFÉ
CHOLET

Rue Sorel Tracy - L'Autre Faubourg
49300 CHOLET
02 41 58 25 22
faubourgcafe@orange.fr
faubourg-cafe.fr



L	✓	✓
M	✓	✓
M	✓	✓
J	✓	✓
V	✓	✓
S	✓	✓
D		

Brasserie



L'EFFERVESCENCE
CHOLET

139 rue Nationale - 49300 CHOLET
02 41 65 28 04
micheneau.marina@orange.fr
leffervescence-brasserie.fr



L	✓	✓
M	✓	✓
M	✓	✓
J	✓	✓
V	✓	✓
S	✓	✓
D		

Cafétéria



À LA BONNE HEURE
CHOLET

Centre Commercial PK3
Route des Sables - 49300 CHOLET
02 41 62 55 09
cafdm423@groupe-casino.fr
restaurant-alabonneheure.fr



L	✓	✓
M	✓	✓
M	✓	✓
J	✓	✓
V	✓	✓
S	✓	✓
D	✓	✓

Cuisine Japonaise



SUSHI HANAKI
CHOLET

13 rue Nantaise - 49300 CHOLET
02 41 63 36 77 / 09 81 71 80 13
sushihanaki@gmail.com
sushihanaki.fr



L	✓	✓
M	✓	✓
M	✓	✓
J	✓	✓
V	✓	✓
S	✓	✓
D	✓	✓

Brasserie



LE CONTI
CHOLET

19 place Travot - 49300 CHOLET
02 41 85 89 02
leconticholet@icloud.com
leconticholet.fr



L	✓	✓
M	✓	✓
M	✓	✓
J	✓	✓
V	✓	✓
S	✓	✓
D		

Brasserie



LE RESTAURANT DE L'AUTRE USINE
CHOLET

Boulevard de la Rontardièrre - 49300 CHOLET
02 55 88 00 55
restaurant@lautreusine.com
lautreusine.com



L	✓	✓
M	✓	✓
M	✓	✓
J	✓	✓
V	✓	✓
S	✓	✓
D	✓	*

*brunch le dimanche midi

Cuisine Japonaise

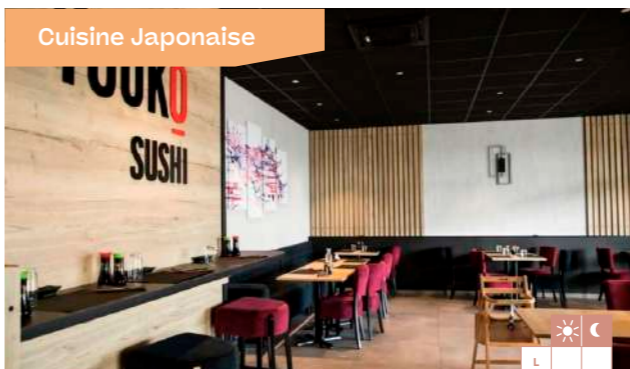

YOUKO SUSHI
CHOLET

3 rue de la Baie d'Hudson
49300 CHOLET
02 41 49 40 83
sushi.cholet@gmail.com
youkosushi.fr



L	✓	✓
M	✓	✓
M	✓	✓
J	✓	✓
V	✓	✓
S	✓	✓
D	✓	✓

Cuisine hawaïenne



POKAWA
CHOLET

10 boulevard Gustave Richard
49300 CHOLET
02 41 70 69 88
cholet@pokawa.com
restaurants.pokawa.com/poke-bowl-cholet/



L	✓	✓
M	✓	✓
M	✓	✓
J	✓	✓
V	✓	✓
S	✓	✓
D	✓	✓

Restauration Rapide

BCHEF
CHOLET

30 rue Bretonnaise - Les Arcades Rougé
49300 CHOLET
07 86 15 21 88
bchefcholet@gmail.com
bchef.fr

☰ ☱ ☲ ☳ ☴ ☵ ☶ ☷

L	☑	☑
M	☑	☑
M	☑	☑
J	☑	☑
V	☑	☑
S	☑	☑
D	☑	☑

Restauration Rapide

BETOBIB
CHOLET

Les Arcades Rougé - Rue du Petit Conseil
49300 CHOLET
02 41 49 95 85
contact@betobib.com
betobib.com

Gault & Millau

☰ ☱ ☲ ☳ ☴ ☵ ☶ ☷

L	☑	☑
M	☑	☑
M	☑	☑
J	☑	☑
V	☑	☑
S	☑	☑
D		

Restauration Rapide

MCDONALD'S SUD
CHOLET

Avenue des Sables - 49300 CHOLET
02 41 65 74 74
contact@mcd-cholet.com
mcdonalds.fr/restaurants/mcdonalds-cholet-sud/259

☰ ☱ ☲ ☳ ☴ ☵ ☶ ☷

L	☑	☑
M	☑	☑
M	☑	☑
J	☑	☑
V	☑	☑
S	☑	☑
D	☑	☑

Guinguette

GINGUETTE CHEZ GUS
LA TESSOUALLE

2284 route du Verdon
49280 LA TESSOUALLE
06 18 79 08 10
camping.verdon49@gmail.com
lanuitaulac.fr

☰ ☱ ☲ ☳ ☴ ☵ ☶ ☷

L		
M		
M		
J		
V	☑	
S	☑	
D	☑	

Restauration Rapide

BURGER KING
CHOLET

169 rue de Lorraine
49300 CHOLET
02 85 10 00 38
elacassagne@orange.fr
burgerking.fr

☰ ☱ ☲ ☳ ☴ ☵ ☶ ☷

L	☑	☑
M	☑	☑
M	☑	☑
J	☑	☑
V	☑	☑
S	☑	☑
D	☑	☑

Restauration Rapide

CONFISERIE JOURDANT LA P'TITE FRINGALE
CHOLET

48 rue Georges Clémenceau - Passage du Cadran
49300 CHOLET
02 41 56 84 84 / angeetvictoria@live.fr

☰ ☱ ☲ ☳ ☴ ☵ ☶ ☷

L		
M	☑	
M	☑	
J	☑	
V	☑	
S	☑	
D		

Guinguette

LA TOURELLE DU LAC
LA TESSOUALLE

Parking de la Tortière - Route de Mazières
49280 LA TESSOUALLE
06 99 13 04 84 / harold@domainedelentrelacs.fr
domainedelentrelacs.fr/la-tourrelle-du-lac

☰ ☱ ☲ ☳ ☴ ☵ ☶ ☷

L	*	*
M	*	*
M	*	*
J	*	*
V	*	*
S	*	*
D	*	*

*d'avril à septembre, se référer au site internet

Restauration associative

LES PÂQUERETTES
CHOLET

5 rue de la Casse - 49300 CHOLET
02 41 71 36 36
logement@habitatjeunes-choletais.fr
habitatjeunes-choletais.fr

☰ ☱ ☲ ☳ ☴ ☵ ☶ ☷

L	☑	☑
M	☑	☑
M	☑	☑
J	☑	☑
V	☑	☑
S		
D		

Restauration Rapide

LE BAR DES AMIS / BAR À VINS
CHOLET

61 boulevard du Maréchal Joffre
49300 CHOLET
02 41 46 52 14
choletbardesamis@gmail.com

☰ ☱ ☲ ☳ ☴ ☵ ☶ ☷

L		
M		☑
M		☑
J		☑
V		☑
S		☑
D		

Restauration Rapide

MCDONALD'S NORD
CHOLET

"La Louisière" - Zone commerciale Carrefour
49300 CHOLET
02 41 46 37 37
contact@mcd-cholet.com
mcdonalds.fr/restaurants/mcdonalds-cholet-nord/457

☰ ☱ ☲ ☳ ☴ ☵ ☶ ☷

L	☑	☑
M	☑	☑
M	☑	☑
J	☑	☑
V	☑	☑
S	☑	☑
D	☑	☑

Sont également partenaires

AU BUREAU
Les Arcades Rougé
30 rue Bretonnaise
49300 CHOLET
02 41 16 06 51

LA GODINIÈRE
54 rue de Saint-André
49300 CHOLET
02 41 62 31 56

SUBWAY LES ARCADES
Les Arcades Rougé
30 rue Bretonnaise
49300 CHOLET
02 41 62 05 13

COMBO SUSHI
Les Arcades Rougé
Rue du Petit Conseil
49300 CHOLET
09 51 78 65 60

SHOW VIENNOIS
L'Autre Faubourg
Rue Sorel Tracy
49300 CHOLET
02 41 71 16 84

LA MIE CÂLINE
La Séguinière Outlet
ZI La Ménardière
49280 LA SÉGUINIÈRE
02 41 58 72 85

Détente assurée!

Que vous soyez ici pour :

- quelques jours de travail
- un week-end
- un mariage, un anniversaire, une fête de famille, une cousinade
- une pause sur la route des vacances
- les vacances tout court

Il est important que vous dormiez sur vos deux oreilles! Hôtels, chambres d'hôtes, gîtes, campings, hébergements insolites, aires de camping-cars...

On vous confie les adresses de nos partenaires hébergeurs.

Si vous avez besoin de nos avis d'experts pour réserver un hébergement, on est là pour ça. En fonction de vos envies et de vos budgets, on vous trouvera le nid douillet pour votre passage chez nous!

Bonnes nuits dans le Choletais.

se re poser

Hébergements



Hôtel

MERCURE CHOLET CENTRE****

81 place Travot
49300 CHOLET
02 41 29 40 25
h7363-gm@accor.com
mercure.com

- € Nuitée dès 103.00€
- 68 chambres
- à 30 min. du Puy du Fou
- Location de salle
-



Hôtel

BEST WESTERN HÔTEL SAN BENEDETTO***

26 boulevard Gustave Richard
49300 CHOLET
02 41 62 07 20
contact@sanbenedetto-hotel.com
sanbenedetto-hotel.com

- € Nuitée dès 79.00€
- 50 chambres
- à 30 min. du Puy du Fou
- Location de salle
-

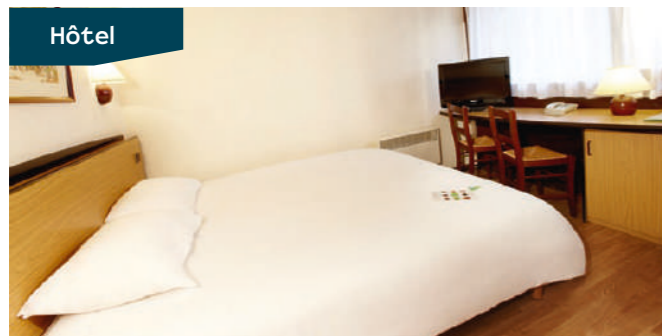

Hôtel

CAMPANILE***

Square de la Nouvelle France
Parc du Carteron
49300 CHOLET
02 41 62 86 79
cholet@campanile.fr
campanile-cholet.com

- € Nuitée dès 69.00€
- 40 chambres
- à 25 min. du Puy du Fou
- Location de salle
-



Hôtel

IBIS STYLES***

CHOLET
45 avenue d'Angers
49300 CHOLET
02 41 71 08 08
h6924@accor.com
ibis.com

- € Nuitée dès 90.00€
- 60 chambres
- à 30 min. du Puy du Fou
- Location de salle
-



Hôtel

IBIS***

CHOLET
Avenue des Sables
49300 CHOLET
02 41 62 45 45
h3357@accor.com
ibis.com

- € Nuitée dès 65.00€
- 59 chambres
- à 25 min. du Puy du Fou
-



Hôtel

PARK HÔTEL***

CHOLET
4 avenue Anatole Manceau
49300 CHOLET
02 41 62 65 45
contact@park-hotel-cholet.fr
park-hotel-cholet.fr

- € Nuitée dès 82.00€
- 72 chambres
- à 25 min. du Puy du Fou
- Location de salle
-



Hôtel

B&B CHOLET NORD**

CHOLET
Rue de Terre Neuve
ZAC de l'Ecuyère
49300 CHOLET
02 41 70 77 11
bb_4690@hotelbb.com
hotel-bb.com/fr/hotel/cholet-nord

- € Nuitée dès 59.00€
- 68 chambres
- à 30 min. du Puy du Fou
-

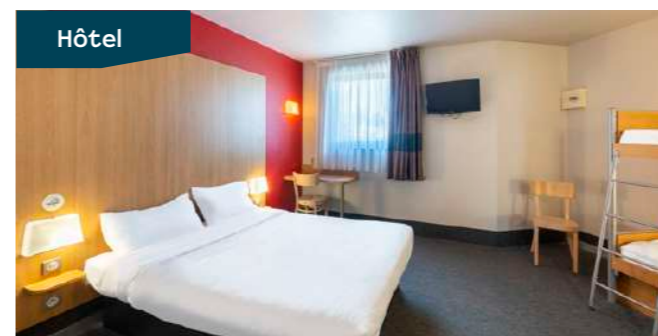

Hôtel

B&B CHOLET SUD**

CHOLET
4 place Michel Ange
49300 CHOLET
08 92 78 80 34
bb_4119@hotelbb.com
hotel-bb.com

- € Nuitée dès 65.00€
- 56 chambres
- à 25 min. du Puy du Fou
-





Hôtel

LE CORMIER 9**
 CHOLET

2 rue Monge
 49300 CHOLET
 02 41 62 46 24
 contact@hotel-le-cormier9.fr
 hotel-le-cormier9.fr

- € Nuitée dès 50.00€
- 🚗 15 chambres
- 📍 à 20 min. du Puy du Fou
- 📶 🐾 🅑

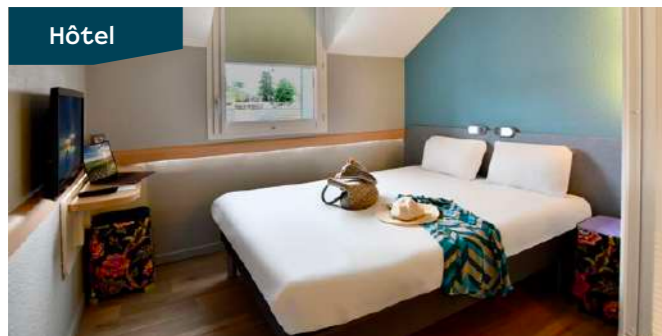

Hôtel

IBIS BUDGET
CHOLET CENTRE**
 CHOLET

27 rue des Vieux Greniers
 49300 CHOLET
 02 41 29 00 18
 h8692-re@accor.com
 accorhotels.com

- € Nuitée dès 59.00€
- 🚗 66 chambres
- 📍 à 30 min. du Puy du Fou
- 📶 🐾 🅑

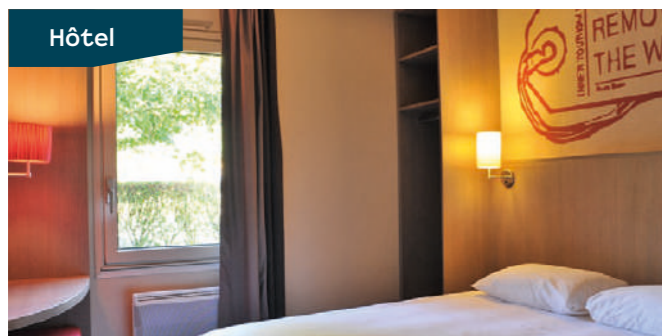

Hôtel

KYRIAD**
 CHOLET

Rue Maisonneuve
 Zac du Carteron
 49300 CHOLET
 02 41 71 05 20
 cholet@kyriad.fr
 kyriad.com

- € Nuitée dès 58.00€
- 🚗 49 chambres
- 📍 à 25 min. du Puy du Fou
- 📶 🐾 🅑



Hôtel

THE ORIGINAL
ACCESS GARE**
 CHOLET

11 place du 77 R.I
 49300 CHOLET
 02 41 29 40 00
 H4911@theoriginalshotels.com
 theoriginalshotels.com

- € Nuitée dès 63.00€
- 🚗 22 chambres
- 📍 à 30 min. du Puy du Fou
- 📶 🐾 🅑



Hôtel

CHÂTEAU COLBERT
 MAULÉVRIER

Place du Château - BP 19
 49360 MAULÉVRIER
 02 41 55 51 33
 reception@chateaucolbert.com
 chateaucolbert.com

- € Nuitée dès 124.00€
- 🚗 20 chambres
- 📍 à 40 min. du Puy du Fou
- 📶 🐾 🅑



Chambres d'hôtes

DEMEURE
L'IMPÉRIALE
 CHOLET

Edith & Jean-René DUCHESNE
 28 rue Nationale
 49300 CHOLET
 02 41 58 84 84 - 06 77 76 75 16
 demeure.imperiale@wanadoo.fr
 demeure-imperiale.com

- € Nuitée dès 95.00€
- 🚗 3 chambres / 6 personnes
- 📍 à 30 min. du Puy du Fou
- 📶 🐾 🅑



Chambres d'hôtes

LES GÎTES DE
L'ÉTANG DES NOUES
 CHOLET

Chez Sophie & Jean-Luc
 La Grollerie
 49300 CHOLET
 02 41 58 87 53 - 06 83 04 30 92
 sophie@lesgitesdeletangdesnoues.com
 lesgitesdeletangdesnoues.com

- € Nuitée dès 60.00€
- 🚗 5 chambres / 15 personnes
- 📍 à 30 min. du Puy du Fou
- 📶 🐾 🅑



Chambres d'hôtes

LA MAISON
DES BUIS
 CHOLET

Michèle BERRET
 7 avenue de l'Orée des Bois
 49300 CHOLET
 02 41 58 59 42 - 06 43 25 61 80
 berretmichele@orange.fr
 lamaisondesbuis.com

- € Nuitée dès 85.00€
- 🚗 3 chambres / 9 personnes
- 📍 à 30 min. du Puy du Fou
- 📶 🐾 🅑



Chambres d'hôtes

LA MAISON
COURTOIS
 CHOLET

Marylène Courtois
 3 rue Sainte Cécile
 49300 CHOLET
 06 30 73 01 28
 marylene-vidal@orange.fr

- € Nuitée dès 120.00€
- 🚗 1 chambre / 2 personnes
- 📍 à 25 min. du Puy du Fou
- 📶 🐾 🅑



Chambres d'hôtes

LA MAISON DES
ORCHIDÉES
 CHOLET

Eliane BUREAU
 13 rue Louis Braille
 49300 CHOLET
 02 41 58 46 02 - 06 15 94 30 42
 aves.eliane.bureau@gmail.com
 aveselianebureau.wix.com/bedandbreakfast

- € Nuitée dès 85.00€
- 🚗 3 chambres / 6 personnes
- 📍 à 30 min. du Puy du Fou
- 📶 🐾 🅑



Chambres d'hôtes

LA SUITE 14
CHOLET

Ye ZHANG & Jérôme MATHIEU
14 rue de la Filature
49300 CHOLET
06 61 98 49 14
ddeb2000@yahoo.com
suite14.fr

- € Nuitée dès 84.00€
- 🛏 1 chambre / 5 personnes
- 📍 à 30 min. du Puy du Fou
- 📶 📶



Chambres d'hôtes

LES CHAMBRES
DU PRIEURÉ
SAINT BLAISE
LE PUY-SAINT-BONNET

Jean-Louis CHOUANE
Le Pont d'Ouin - Valouin
LE PUY-SAINT-BONNET
49300 CHOLET
02 41 56 44 91 - 06 80 44 42 92
valouin@gmail.com
leprieuresaintblaise.com

- € Nuitée dès 90.00€
- 🛏 3 chambres / 8 personnes
- 📍 à 15 min. du Puy du Fou
- 📶 📶



Chambres d'hôtes

DOMAINE DE LA
BLANCHISSERIE
LE PUY-SAINT-BONNET

Véronique & Patrice MEILLAND
La Blanchisserie - Le Chiron
43 rue de la Promenade
LE PUY-SAINT-BONNET
49300 CHOLET
02 41 56 46 31 - 06 10 01 44 23
patrice.meilland@orange.fr
domaine-lablanchisserie.fr

- € Nuitée dès 96.00€
- 🛏 3 chambres / 10 personnes
- 📍 à 20 min. du Puy du Fou
- 📶 📶



Chambres d'hôtes

LA VIVANCE
LE PUY-SAINT-BONNET

Brigitte & Rémi GODARD
79 rue de la Vendée - La Vivance
LE PUY-SAINT-BONNET
49300 CHOLET
06 23 66 55 60
lavivancegodard49@gmail.com
la-vivance.business.site

- € Nuitée dès 80.00€
- 🛏 2 chambres / 4 personnes
- 📍 à 20 min. du Puy du Fou
- 📶 📶



Chambres d'hôtes

LA DOLCE VITA
ST-LÉGER-SOUS-CHOLET

Ginette CAROLLO
13 rue du Martineau
49280 ST-LÉGER-SOUS-CHOLET
02 41 71 13 97 - 06 89 11 47 42
ginette.carollo@yahoo.fr

- € Nuitée dès 70.00€
- 🛏 2 chambres / 4 personnes
- 📍 à 30 min. du Puy du Fou
- 📶 📶

Renseignements et tarifs communiqués à titre indicatif par l'hébergeur, sur la base d'une chambre double (2 personnes) sauf précisions complémentaires.



Chambres d'hôtes

CHÂTEAU
DE LA FROGERIE
MAULÉVRIER

Sabine & Thierry LAJENTES
Château de La Frogerie
La Frogerie
49360 MAULÉVRIER
02 41 30 60 67 - 06 21 93 17 90
contact@chateau-frogerie.fr
chateau-frogerie.fr

- € Nuitée dès 123.00€
- 🛏 5 chambres / 15 personnes
- 📍 à 35 min. du Puy du Fou
- 📶 📶



Chambres d'hôtes

AU CHARME D'ISY
LES CERQUEUX

Sylvie GUILLAUME
8 Les Foucheries
49360 LES CERQUEUX
06 30 08 88 47
sysiguillaume@wanadoo.fr
aucharmedisy.fr

- € Nuitée dès 80.00€
- 🛏 1 chambre / 2 personnes
- 📍 à 40 min. du Puy du Fou
- 📶 📶

*Animaux sur demande



Chambres d'hôtes

LA GRANDE
THIBAUDIÈRE
LA PLAINE

Peggy & Philippe LAPORTE
La Grande Thibaudière
49360 LA PLAINE
06 43 50 96 45 - 06 10 63 07 19
lagrandethibaudiere@gmail.com
les-chambres-d-hotes-de-la-grande-thibaudiere.fr

- € Nuitée dès 89.00€
- 🛏 4 chambres / 13 personnes
- 📍 à 40 min. du Puy du Fou
- 📶 📶



Chambres d'hôtes

LE COUVENT
DES CORDELIÈRES
B&B & SPA
VEZIENS

Vincent ROUSSEAU
2 impasse du Couvent
49340 VEZIENS
09 87 41 23 84
contact@couvent-des-cordelières.fr
couvent-des-cordelières.fr

- € Nuitée dès 99.00€
- 🛏 1 chambre / 4 personnes
- 📍 à 40 min. du Puy du Fou
- 📶 📶



Chambres d'hôtes

DAY CONNECTION
CERNUSSON

Freddy GRENET
4 rue des Glycines
49310 CERNUSSON
02 41 29 11 84
fredetkat0185@orange.fr

- € Nuitée dès 76.00€
- 🛏 1 chambre / 2 personnes
- 📍 à 50 min. du Puy du Fou
à 35 min. de Cholet et Saumur
- 📶 📶

Tarifs variables suivant les saisons. Textes et photos non contractuels. Liste non exhaustive. Validité année 2024. Légende des pictogrammes en page 123.



Chambres d'hôtes

LA GAUCHERIE AUX DAMES MONTILLIERS

Beverly OTT & Olivier HAUVILLE 208 chemin de La Gaucherie aux Dames 49310 MONTILLIERS 02 41 58 41 70 - 06 78 36 09 81 ott-hauville@orange.fr lagaucherieauxdames.com

Icons for amenities: € Nuitée dès 66.00€, 2 chambres / 4 personnes, à 55 min. du Puy du Fou à 45 min. de Cholet et Saumur, Wi-Fi, Animaux, P



Chambres d'hôtes

CHÂTEAU DU BEUGNON LA FOSSE-DE-TIGNÉ

Vanessa ROUAULT-BERNIER 3 Le Beugnon LA FOSSE-DE-TIGNÉ 49540 LYS-HAUT-LAYON 06 70 49 84 85 olivier.vanessab@wanadoo.fr

Icons for amenities: € Nuitée dès 249.00€, 2 chambres / 4 personnes, à 55 min. du Puy du Fou, 35 min. de Cholet et 30 min. Saumur, Location de salle, Wi-Fi, P



Chambres d'hôtes

LA PETITE FELIXIÈRE SÈVREMOINE

Cathy & Daniel BRIN La Félixère ST-ANDRÉ-DE-LA-MARCHE 49450 SÈVREMOINE 06 88 35 13 51 contact@la-petite-felixiere.com la-petite-felixiere.com

Icons for amenities: € Nuitée dès 100.00€, 5 chambres / 15 personnes, à 30 min. du Puy du Fou, Location de salle, Wi-Fi, P



Chambres d'hôtes

CHÂTEAU DE LA MORINIÈRE ANDRÉZÉ

Muriel LACROIX & Pascal PRINGARBE La Morinière - ANDRÉZÉ 49600 BEAUPRÉAU-EN-MAUGES 02 41 75 40 30 - 06 33 35 73 57 contact@chateau-de-la-moriniere.com chateau-de-la-moriniere.com

Icons for amenities: € Nuitée dès 72.00€, 5 chambres / 15 personnes, à 40 min. du Puy du Fou, Location de salle, Wi-Fi, P, Animaux, Ancv



Chambres d'hôtes

MOULIN DE DRAPRAS CHEMILLÉ-MELAY

Françoise ROBICHON 6 Drapras CHEMILLÉ-MELAY 49120 CHEMILLÉ-EN-ANJOU 02 41 62 49 51 contact@moulinedrapras.com moulinedrapras.com

Icons for amenities: € Nuitée dès 79.00€, 5 chambres / 13 personnes, à 40 min. du Puy du Fou, Location de salle, Wi-Fi, P, Animaux, Ancv

Renseignements et tarifs communiqué à titre indicatif par l'hébergeur, sur la base d'une chambre double (2 personnes) sauf précisions complémentaires.



Gîte

DEMEURE ROSSINI*** CHOLET

Sébastien BRISSON 7 avenue Gambetta 49300 CHOLET 06 72 35 55 23 contact@demeure-rossini.fr demeure-rossini.fr

Icons for amenities: € Nuitée dès 79.00€, 6 gîtes / 6 x 2 personnes, à 30 min. du Puy du Fou, Wi-Fi, Animaux

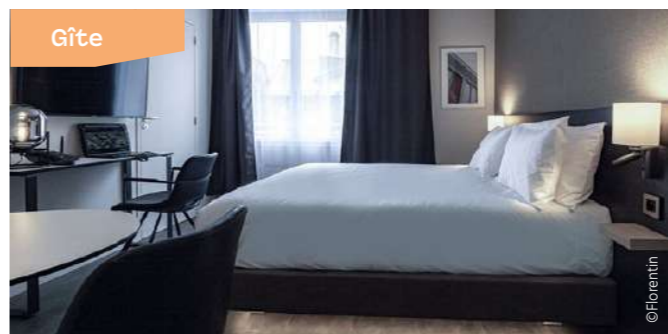

Gîte

FIVE RESORT*** CHOLET

Nathalie BOURREAU & Jean-Michel FLORENTIN 4 rue des Bons Enfants 49300 CHOLET 06 13 80 80 22 - 06 89 41 18 45 5resortcholet@gmail.com five-resort.fr

Icons for amenities: € Nuitée dès 73.00€, Semaine dès 301.00€, 5 gîtes / 5 x 2 personnes, à 25 min. du Puy du Fou, Wi-Fi, Animaux

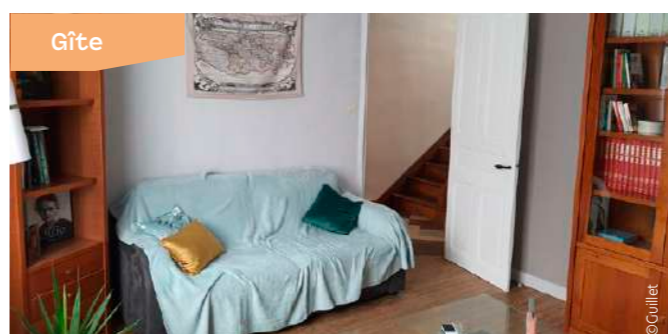

Gîte

CHEZ PATRICIA ET BRUNO** CHOLET

Patricia GUILLET 70 rue du Maréchal Lyautey 49300 CHOLET 06 42 12 63 21 - 06 22 97 15 90 guillet.delaunay@orange.fr

Icons for amenities: € 2 nuits dès 190.00€, Semaine dès 480.00€, 1 gîte / 5 personnes, à 25 min. du Puy du Fou, Wi-Fi, Animaux



Gîte

LE CHOLETAIS HYPERCENTRE CHOLET

Karine PAJOTIN Résidence Les Charuelles, N°109, 2° étage 7 rue Travot 49300 CHOLET 06 24 46 79 40 pajotin.karine@gmail.com

Icons for amenities: € Nuitée dès 60.00€, Semaine dès 378.00€, 1 gîte / 2 personnes, à 25 min. du Puy du Fou, Wi-Fi



Gîte

LES GÎTES DE L'ÉTANG DES NOUES CHOLET

Chez Sophie & Jean-Luc La Grollerie 49300 CHOLET 02 41 58 87 53 - 06 83 04 30 92 sophie@lesgitesdeletangdesnoues.com lesgitesdeletangdesnoues.com

Icons for amenities: € Nuitée dès 85.00€, Semaine dès 340.00€, 5 gîtes / 2-4-6-7-10 personnes, à 30 min. du Puy du Fou, Wi-Fi, P, Animaux, Ancv

Tarifs variables suivant les saisons. Textes et photos non contractuels. Liste non exhaustive. Validité année 2024. Légende des pictogrammes en page 123.



Gîte

LA MAISON FLEURIE**

LA SÉGUINIÈRE

Annie & Guy HERVÉ
21 rue Pont Larousse
49280 LA SÉGUINIÈRE
06 07 58 18 65
guy-et-annie-herve@wanadoo.fr

- € Nuitée dès 58,00€
Semaine dès 365,00€
- 🏠 1 gîte / 4 personnes
- 📍 à 25 min. du Puy du Fou
- 📶 📶 📶 📶 📶 📶

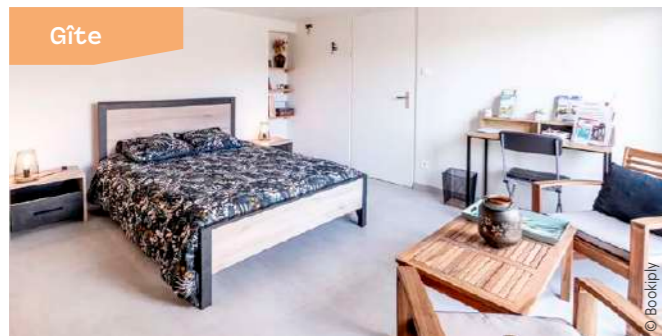

Gîte

LE CHEVALLERIE**

SAINT-CRISTOPHE-DU-BOIS

Alain SAVARY
13 rue des Templiers
49280 SAINT-CRISTOPHE-DU-BOIS
06 23 23 40 85
savalsy@free.fr
lachevallerie.vacation-bookings.com

- € Nuitée dès 65,00€
- 🏠 1 gîte / 4 personnes
- 📍 à 20 min. du Puy du Fou
- 📶 📶 📶 📶 📶 📶



Gîte

Ô TROIS LIEUX**

SAINT-CRISTOPHE-DU-BOIS

Arnaud LUCAS
Sainte-Marie des Quatre Chênes
49280 SAINT-CRISTOPHE-DU-BOIS
07 87 38 69 61
contact@otroislieux.fr
otroislieux.fr

- € Nuitée dès 120,00€
Semaine dès 390,00€
- 🏠 3 gîtes / 4-4-5 personnes
- 📍 à 20 min. du Puy du Fou
- 📶 📶 📶 📶 📶 📶
- 📶 📶 📶 📶 📶 📶



Gîte

LES GÎTES DE LA RENARDIÈRE

LE PUY-SAINT-BONNET

Famille LEMAIRE
La Renardière, n°26
LE PUY-SAINT-BONNET
49300 CHOLET
06 08 26 76 99
lemairealexis@hotmail.com
giterenardiere.com

- € 2 nuits dès 300,00€
Semaine dès 600,00€
- 🏠 2 gîtes / 7-14 personnes
- 📍 à 25 min. du Puy du Fou
- 📶 📶 📶 📶 📶 📶



Gîte

GÎTE DE LA PETITE MONCELIÈRE****

TOUTLEMONDE

Paul BOUYER
La Petite Moncelière
49360 TOUTLEMONDE
06 77 37 08 39
lpm.toutlemonde@gmail.com

- € 2 nuits dès 360,00€
Semaine dès 1008,00€
- 🏠 1 gîte / 8 personnes
- 📍 à 35 min. du Puy du Fou
- 📶 📶 📶 📶 📶 📶

Renseignements et tarifs communiqués à titre indicatif par l'hébergeur, sur la base d'une chambre double (2 personnes) sauf précisions complémentaires.



Gîte

À LA TOPAZE

LE MAY-SUR-ÈVRE

Louise-Anne & Joseph ROY
5 impasse du Tigre
49122 LE MAY-SUR-ÈVRE
09 71 23 42 01
06 78 51 77 82
jacclam.roy@gmail.com

- € 2 nuits dès 166,00€
Semaine dès 580,00€
- 🏠 1 gîte / 3 personnes
- 📍 à 35 min. du Puy du Fou
- 📶 📶 📶 📶 📶 📶



Gîte

DOMAINE DE MARIN****

TRÉMENTINES

Patricia & Daniel BONNIN
Lieu dit Marin
49340 TRÉMENTINES
06 50 32 74 07
contact@domainedemarin.fr
domainedemarin.fr

- € Nuitée dès 140,00€
Semaine dès 490,00€
- 🏠 1 gîte / 10 personnes
- 📍 à 35 min. du Puy du Fou
- 📶 📶 📶 📶 📶 📶

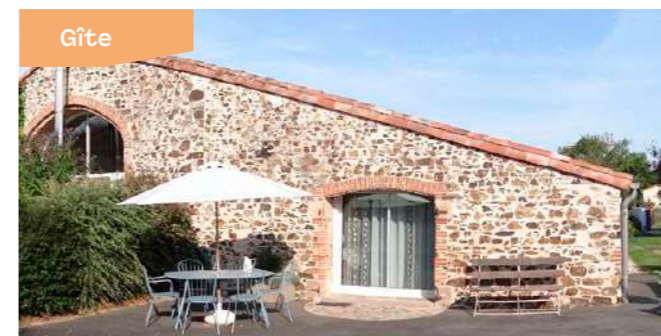

Gîte

GÎTE DU GRAND MARPALU****

MAZIÈRES-EN-MAUGES

Chantal & Marc LEGEAY
Le Grand Marpalu
49280 MAZIÈRES-EN-MAUGES
02 41 64 47 54 - 06 47 67 89 63
marc.legeay@gmail.com

- € 2 nuits dès 189,00€
Semaine dès 475,00€
- 🏠 1 gîte / 6 personnes
- 📍 à 35 min. du Puy du Fou
- 📶 📶 📶 📶 📶 📶



Gîte

LES LOGIS DE L'OUMOIS

MAULÉVRIER

Famille BEAUDOIN
L'Oumoï
49360 MAULÉVRIER
06 26 93 93 45 - 06 03 12 66 26
info@logisdeloumois.com
logisdeloumois.com

- € Nuitée dès 70,00€
Semaine dès 395,00€
- 🏠 2 gîtes / 4-6 personnes
- 📍 à 35 min. du Puy du Fou
- 📶 📶 📶 📶 📶 📶

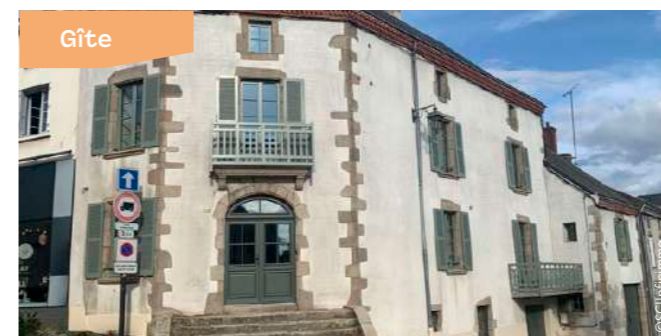

Gîte

LA MAISON COLBERT

MAULÉVRIER

Grégory GICQUEL & Christophe ALLARD
10 place du Château Colbert
49360 MAULÉVRIER
06 32 15 88 85
scinfinimmo@gmail.com

- € Nuitée dès 80,00€
Semaine dès 504,00€
- 🏠 4 gîtes / 4 et 3 x 6 personnes
- 📍 à 35 min. du Puy du Fou
- 📶 📶 📶 📶 📶 📶

Tarifs variables suivant les saisons. Textes et photos non contractuels. Liste non exhaustive. Validité année 2024. Légende des pictogrammes en page 123.

Gîte



LE LOGIS DE LA ROCHE

YZERNAY
Jacques COURAUD
Le Logis de la Roche
49360 YZERNAY
06 71 78 93 23
contact@lelogisdelaroches.fr
lelogisdelaroches.fr

- € 2 nuits dès 152.00€
Semaine dès 503.00€
- 🏠 1 gîte / 6 personnes
- 📍 à 40 min. du Puy du Fou
- 📶 📶 📶 📶 📶

Gîte



GÎTE LA RENUSSIÈRE***

LA ROMAGNE
Véronique et Jean-Marie ALLAIN
1441 route de Pousset
Lieu-dit La Renuissière
49740 LA ROMAGNE
07 83 75 24 00
allain-jmv@posteo.net

- € 2 nuits dès 195.00€
Semaine dès 390.00€
- 🏠 1 gîte / 5 personnes
- 📍 à 25 min. du Puy du Fou
- 📶 📶 📶 📶

Gîte



GÎTE GENTIL***

CHANTELOUP-LES-BOIS
Roseline GERMON
Gentil
49340 CHANTELOUP-LES-BOIS
02 41 78 77 48 - 06 07 12 06 73
prgermon@orange.fr

- € 2 nuits dès 240.00€
Semaine dès 460.00€
- 🏠 1 gîte / 6 personnes
- 📍 à 45 min. du Puy du Fou
- 📶 📶 📶 📶

Gîte



GÎTE DE LONGUE TOUCHE***

LES CERQUEUX-SOUS-PASSAVANT
Joël GRÉGOIRE
2 Longue Touche
LES CERQUEUX-SOUS-PASSAVANT
49310 LYS-HAUT-LAYON
02 41 50 52 86 - 06 03 61 29 04
gitelonguetouche@orange.fr

- € Nuitée dès 180.00€
Semaine dès 1200.00€
- 🏠 1 gîte / 12 personnes
- 📍 à 50 min. du Puy du Fou,
40 min. de Cholet et 35 min. Saumur
- 📶 📶 📶 📶

Gîte



GÎTE DE LA BODINERIE***

SAINT-HILAIRE-DU-BOIS
Mariette & Roger ROBICHON
2 La Bodinerie
SAINT-HILAIRE-DU-BOIS
49310 LYS-HAUT-LAYON
06 74 88 36 48 - 02 41 70 84 80
mariette.robichon@outlook.fr

- € 3 nuits dès 250.00 €
Semaine dès 370.00€
- 🏠 1 gîte / 6 personnes
- 📍 à 45 min. du Puy du Fou,
30 min. de Cholet et 35 min. Saumur
- 📶 📶 📶 📶

Gîte



L'ÉPINASSERIE***

LE VOIDE
Françoise & Franck BOUDIER
4 L'Épinasserie
LE VOIDE
49310 LYS-HAUT-LAYON
07 88 58 34 56
2franc.oph@orange.fr
gite-epinasserie-anjou-tourisme.fr

- € 2 nuits dès 295.00€
Semaine dès 520.00€
- 🏠 1 gîte / 7 personnes
- 📍 à 45 min. du Puy du Fou,
35 min. de Cholet et 40 min. Saumur
- 📶 📶 📶 📶

Gîte

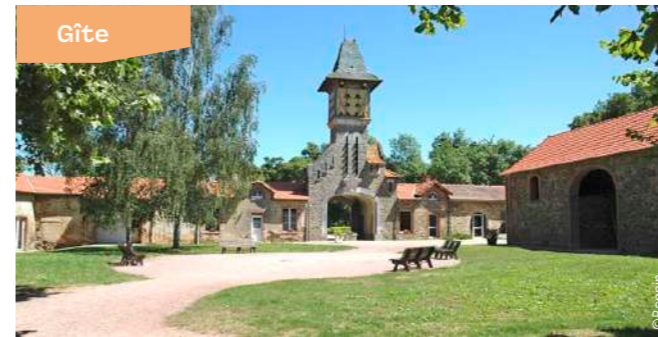

LE PIGEONNIER DE TIRPOIL**

MONTILLIERS
Catherine BEAUMONT & Marylène MAUGIN
Allée des Lauriers - Tirpoil
49310 MONTILLIERS
02 41 56 10 83 - 07 70 50 26 01
contact@leparcdetirpoil.com
leparcdetirpoil.com

- € 2 nuits dès 200.00€
Semaine dès 450.00€
- 🏠 1 gîte / 8 personnes
- 📍 à 50 min. du Puy du Fou,
35 min. de Cholet et de Saumur
- 📶 📶 📶 📶

Gîte



ANJOU LOIRE VACANCES

TRÉMONT
Valérie & Mickaël BEAU
145 rue du Patronage
TRÉMONT
49310 LYS-HAUT-LAYON
06 62 26 97 55
bienvenue@anjou-loire-vacances.fr
anjou-loire-vacances.fr

- € Nuitée dès 90.00€
- 🏠 4 gîtes / 4, 6, 8 et 8 personnes
- 📍 à 50 min. du Puy du Fou,
30 min. de Cholet et de Saumur
- 📶 📶 📶 📶

Gîte

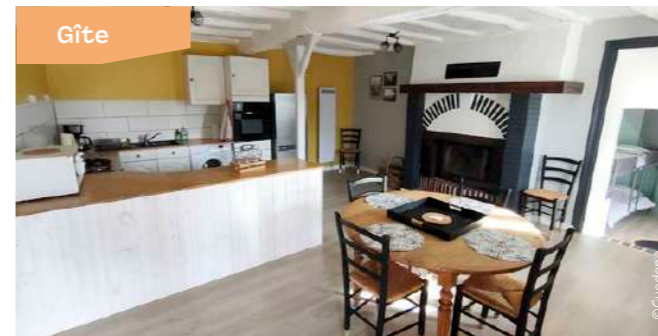

L'AUTRE MAISON

TRÉMONT
Charley & Corentin GUÉDON-MENANTEAU
14 rue des Lavandières
Lieu-dit Lucet
TRÉMONT
49310 LYS-HAUT-LAYON
06 66 16 04 81
charley.guedon@gmail.com

- € Nuitée dès 86.00€
Semaine dès 542.00€
- 🏠 1 gîte / 6 personnes
- 📍 à 50 min. du Puy du Fou,
30 min. de Cholet et de Saumur
- 📶 📶 📶 📶

Gîte



LE BALLOIR***

NUEIL-SUR-LAYON
Lydie & Gérard LUMINEAU
1 Le Balloir
NUEIL-SUR-LAYON
49560 LYS-HAUT-LAYON
02 41 59 53 28 - 06 11 38 67 69
lumineau.gl@orange.fr
gite-leballoir.com

- € 2 nuits dès 170.00€
Semaine dès 340.00€
- 🏠 1 gîte / 7 personnes
- 📍 à 55 min. du Puy du Fou,
45 min. de Cholet et 30 min. Saumur
- 📶 📶 📶 📶



Gîte

CHÂTEAU DE MONTGUÉRET

NUEIL-SUR-LAYON

Patrice MARCHÉ
25 rue de la Mairie
NUEIL-SUR-LAYON
49560 LYS-HAUT-LAYON
06 64 22 38 23
chateaudemontgueret@yahoo.com
chateaudemontgueret.fr

- € Nuitée dès 180.00€
Semaine dès 350.00€
- 🏠 2 gîtes / 2 et 10 personnes
- 📍 à 1 h. du Puy du Fou, 45 min. de Cholet et 30 min. de Saumur
- 📄 Location de salle
- 🐾 *Animaux sur demande



Gîte

GÎTE LE SERPOLIN***

CLÉRÉ-SUR-LAYON

Donna-Marie & Matthew GODDARD
Lieu-dit Le Serpolin
49560 CLÉRÉ-SUR-LAYON
02 41 03 22 72 - 07 86 97 84 13
giteinloire@gmail.com
giteinloire.com

- € Semaine dès 450.00€
- 🏠 1 gîte / 6 personnes
- 📍 à 1 h. du Puy du Fou, 45 min. de Cholet et 40 min. Saumur
- 📄 Location de salle
- 🐾 *Animaux sur demande



Gîte

LA PETITE FÉLIXIÈRE

SAINT-ANDRÉ-DE-LA-MARCHE

Cathy & Daniel BRIN
La Félixère
SAINT-ANDRÉ-DE-LA-MARCHE
49450 SÈVREMOINE
06 88 35 13 51
contact@la-petite-felixiere.com
la-petite-felixiere.com

- € Nuitée dès 330.00€
Semaine dès 830.00€
- 🏠 1 gîte / 16 personnes
- 📍 à 25 min. du Puy du Fou
- 📄 Location de salle
- 🐾 *Animaux sur demande

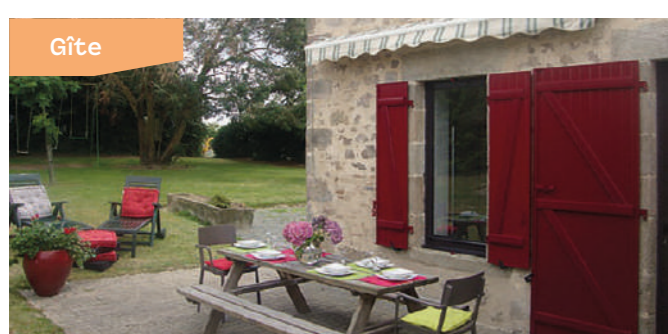

Gîte

LE RETAIL

LE LONGERON

Benoit LEROUX
Le Retail
LE LONGERON
49710 SÈVREMOINE
02 41 46 08 00 - 06 34 57 11 16
lerouxdal@gmail.com

- € 2 nuits dès 350.00€
Semaine dès 500.00€
- 🏠 1 gîte / 7 personnes
- 📍 à 25 min. du Puy du Fou
- 📄 Location de salle
- 🐾 *Animaux sur demande

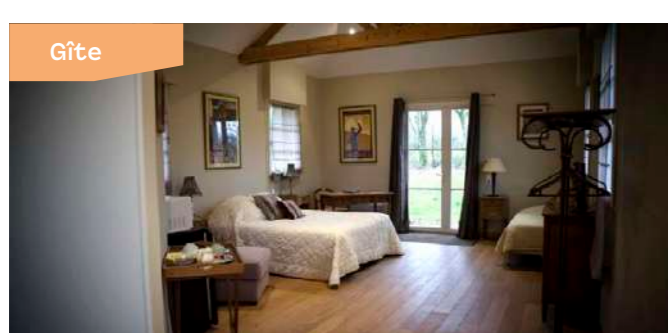

Gîte

CHÂTEAU DE LA MORINIÈRE****

ANDRÉZÉ

Muriel LACROIX & Pascal PRINGARBE
Château de la Morinière
ANDRÉZÉ
49600 BEAUPRÉAU-EN-MAUGES
02 41 75 40 30 - 09 64 20 48 42
contact@chateau-de-la-moriniere.com
chateau-de-la-moriniere.com

- € 2 nuits dès 218.00€
Semaine dès 561.00€
- 🏠 3 gîtes / 7, 8 et 15 personnes
- 📍 à 40 min. du Puy du Fou
- 📄 Location de salle
- 🐾 *Animaux sur demande

Renseignements et tarifs communiqués à titre indicatif par l'hébergeur, sur la base d'une chambre double (2 personnes) sauf précisions complémentaires.



Hébergement insolite

LE DOUBLE L CHOLET

Delphine
Adresse communiquée à la réservation
49300 CHOLET
06 01 44 86 10
contact@ledoublel.fr
ledoublel.fr

- € Nuitée dès 269.00€
- 🏠 1 love room / 2 personnes
- 📍 à 30 min. du Puy du Fou
- 📄 Location de salle
- 🐾 *Animaux sur demande



Hébergement insolite

LA TINY HOUSE DE L'ÉTANG DES NOUES

CHOLET

Chez Sophie & Jean-Luc
La Grollerie
49300 CHOLET
02 41 58 87 53 - 06 83 04 30 92
sophie@lesgitesdeletangdesnoues.com
lesgitesdeletangdesnoues.com

- € Nuitée dès 70.00€
- 🏠 1 Tiny House / 2 personnes
- 📍 à 30 min. du Puy du Fou
- 📄 Location de salle
- 🐾 *Animaux sur demande



Hébergement insolite

DOMAINE DES DODAIS

LA SÉGUINIÈRE

Chez Dominique & Philippe
Lieu-dit Les Dodais
49280 LA SÉGUINIÈRE
06 14 09 33 85
lesdodais@orange.fr
domaine-des-dodais.fr

- € Nuitée dès 90.00€
- 🏠 2 yourtes / 6 et 6 personnes
- 📍 à 30 min. du Puy du Fou
- 📄 Location de salle
- 🐾 *Animaux sur demande



Hébergement insolite

CHALET DES LOGIS DE L'OUMOIS

MAULÉVRIER

Famille BEAUDOIN
L'Oumois
49360 MAULÉVRIER
06 26 93 93 45 - 06 03 12 66 26
info@logisdeloumois.com
logisdeloumois.com

- € Nuitée dès 140.00€
Semaine dès 575.00€
- 🏠 2 chalets / 5 et 7 personnes
- 📍 à 35 min. du Puy du Fou
- 📄 Location de salle
- 🐾 *Animaux sur demande



Hébergement insolite

VILLAGE TONNEAUX DE TIRPOIL

MONTILLIERS

Géraldine GRASELY
206 chemin des Bois
Village de Tirpoil
49310 MONTILLIERS
07 78 90 25 06 - 02 41 63 39 91
geraldine@villagetonneauxdetirpoil.com
villagetonneauxdetirpoil.com

- € Nuitée dès 105.00€
Semaine dès 735.00€
- 🏠 4 tonneaux / 3, 3, 4 et 4 personnes
- 📍 à 50 min. du Puy du Fou, 35 min. de Cholet et de Saumur
- 📄 Location de salle
- 🐾 *Animaux sur demande

Tarifs variables suivant les saisons. Textes et photos non contractuels. Liste non exhaustive. Validité année 2024. Légende des pictogrammes en page 123.

Hébergement insolite



ROULOTTE DE LA BODINERIE SAINT-HILAIRE-DU-BOIS

Mariette et Roger ROBICHON
2 La Bodinerie
SAINT-HILAIRE-DU-BOIS
49310 LYS-HAUT-LAYON
02 41 70 84 80 - 06 74 88 36 48
mariette.robichon@outlook.fr

- 3 nuits dès 200.00€
Semaine dès 360.00€
- 1 roulotte / 4 personnes
- à 45 min. du Puy du Fou,
30 min. de Cholet et 35 min. Saumur
- Ouverture de mai à fin septembre

Hébergement insolite



ROULOTTE LA JOSÉPHINE NUEIL-SUR-LAYON

Patrice MARCHÉ
Château de Montguéret
25 rue de la Mairie
NUEIL-SUR-LAYON
49560 LYS-HAUT-LAYON
06 64 22 38 23
chateaudemontgueret@yahoo.com
chateaudemontgueret.fr

- Nuitée dès 130.00€
Semaine dès 300.00€
- 1 roulotte / 2 personnes
- à 1 h. du Puy du Fou, 45 min. de
Cholet et 30 min. de Saumur
- Location de salle
- *Animaux sur demande

Hébergement collectif



CENTRE JEUNE FRANCE ACCUEIL ET FORMATION CHOLET

50 rue Darmaillacq
49300 CHOLET
02 41 49 06 30
jf.accueil.formation@orange.fr
jf-accueil-formation.fr

- Chambre individuelle nuitée dès 44.00€
Chambre double nuitée dès 64.00€
- 22 chambres
- à 30 min. du Puy du Fou
- Salles de réunion
- *Sur réservation

Hébergement collectif



COLIVING COCLICO CHOLET

Le Port de Ribou
113 avenue du Lac
49300 CHOLET
06 80 48 14 45
sabine@coclico-cholet.fr
coclico-cholet.fr

- Chambre individuelle mois
dès 750.00€
- 10 chambres
- à 30 min. du Puy du Fou
- Salles de réunion

Hébergement collectif



RÉSIDENCE HABITAT JEUNES DU CHOLETAIS LES PÂQUERETTES CHOLET

5 rue de la Cosse
49300 CHOLET
02 41 71 36 36
logement@habitatjeunes-choletais.fr
habitatjeunes-choletais.fr

- Chambre individuelle mois dès 400,77€
Studio mois dès 499,12€
- 73 chambres / 31 studios
- à 30 min. du Puy du Fou,
30 min. de Cholet et de Saumur
- Salles de réunion
- *Associatif

Camping



LAC DE RIBOU CAPFUN****

Allée Léon Mandin
49300 CHOLET
02 41 49 74 30
lacderibou@capfun.com
capfun.com

- Nuitée camping dès 19.00€
- 2 Nuitées mobil-home dès 84.00€
Semaine mobil-home dès 168.00€
- 430 mobil-homes / 26 gîtes
5 cottages / 8 Chalets
- à 30 min. du Puy du Fou

Camping



DOMAINE DE L'ENTRELACS*** PARC RÉSIDENTIEL LA TESSOUALLE

2563 La Grande Guinchelière
49280 LA TESSOUALLE
06 82 13 50 33
info@domainedelentrelacs.fr
domainedelentrelacs.fr

- Nuitée Chalet dès 74.00€
Semaine Chalet dès 518.00€
Nuitée mobil-home dès 80,00€
Semaine mobil-home dès 560,00€
- 6 mobil-homes / 4 chalets
- à 30 min. du Puy du Fou

Camping



LA NUIT AU LAC DU VERDON* LA TESSOUALLE

2284 route du Verdon
49280 LA TESSOUALLE
06 03 68 15 73
camping.verdon49@gmail.com
lanuitalac.fr

- Nuitée camping dès 13.50€
- Tente Nomade : 2 nuitées dès 80.00€
Semaine Tente Nomade dès 390.00€
Chalet : 2 nuits dès 210.00€
Semaine Chalet dès 470.00€
- 17 emplacements
6 chalets / 4 tentes aménagées
- à 25 min. du Puy du Fou

Camping



LES LOGIS DE L'OUMOIS** MAULÉVRIER

L'Oumois
49360 MAULÉVRIER
06 26 93 93 45 - 06 03 12 66 26
info@logisdeloumois.com
logisdeloumois.com

- Nuitée camping dès 14.60€
Nuitée mobil-home dès 90.00€
Semaine mobil-home dès 430.00€
- 39 emplacements / 10 mobil-homes
2 chalets / 2 gîtes / 1 chambre d'hôtes
- à 35 min. du Puy du Fou

Camping



AIRE NATURELLE DE LA FONTAINE BOISON CAMPING MUNICIPAL SAINT-PAUL-DU-BOIS

Route de Somloire
49310 SAINT-PAUL-DU-BOIS
02 41 75 82 08
mairiestpaul@orange.fr

- Nuitée dès 4.00€
- 12 emplacements
- à 45 min. du Puy du Fou, 35 min.
de Cholet et 40 min. de Saumur

Camping



LA VALLÉE DU LYS
CAMPING MUNICIPAL
VIHIERS

Étang du Lys - Rue du Voide
VIHIERS
49310 LYS-HAUT-LAYON
02 41 75 80 60 - 06 10 52 55 01
mairie@lyshautlayon.fr

- € Nuitée dès 4.60€
- 🏠 30 emplacements
- 📍 à 50 min. du Puy du Fou, 40 min. de Cholet et 40 min. de Saumur
- 🚰 🚻 🗑️ 🐾 🚰 🚰 🚰 🚰 🚰



Camping



LE SERPOLIN
CLÉRÉ-SUR-LAYON

Lieu dit Le Serpolin
49560 CLÉRÉ-SUR-LAYON
02 41 03 22 72 - 07 86 97 84 13
campingleserpolin@gmail.com
campingleserpolin.org

- € Nuitée dès 13.00€
- 🏠 16 emplacements / 1 gîte
- 📍 à 1 h. du Puy du Fou, 45 min. de Cholet et 40 min. de Saumur
- 🚰 🚻 🗑️ 🐾 🚰 🚰 🚰 🚰 🚰



Camping



LE MOULIN D'EAU
CAMPING MUNICIPAL
NUEIL-SUR-LAYON

Allée du Stade
NUEIL-SUR-LAYON
49560 LYS-HAUT-LAYON
02 41 59 50 49
nueilsurlayon@lyshautlayon.fr

- € Nuitée dès 5.50€
- 🏠 9 emplacements
- 📍 à 1 h. du Puy du Fou, 50 min. de Cholet et 30 min. de Saumur
- 🚰 🚻 🗑️ 🐾 🚰 🚰 🚰 🚰 🚰



Camping



LA RAUDIÈRE**
SAINT-AURICE-ÉTUSSON

2 La Raudière
79150 SAINT-AURICE-ÉTUSSON
05 49 80 29 35 - 06 75 21 62 26
tracy.tooth@wanadoo.fr
camping-raudiere.com

- € Nuitée camping dès 18.00€
2 nuitées mobil-home dès 120.00€
Semaine mobil-home dès 270.00€
- 🏠 20 emplacements / 22 mobil-homes
- 📍 à 1 h. du Puy du Fou, 40 min. de Cholet et 45 min. de Saumur
- 🚰 🚻 🗑️ 🐾 🚰 🚰 🚰 🚰 🚰

Sont également partenaires

HOTÊL LA GODINIÈRE

54 rue de St André - 49300 CHOLET
02 41 62 31 56
hotellagodiniere@orange.fr
hotellagodiniere.fr
à 25 min du Puy du Fou

GÎTE LOGIS DE LA TREMBLAYE

Thierry ANDRIEUX
La Haute Tremblaye - 49300 CHOLET
06 08 43 70 23
sotac@wanadoo.fr
www.logisdelatremblaye.com

Renseignements et tarifs communiqués à titre indicatif par l'hébergeur, sur la base d'une chambre double (2 personnes) sauf précisions complémentaires.

Accueil des Camping-cars



AIRE DU STADE
OMNISPORTS
CHOLET

Proche du centre-ville.
42 avenue Anatole Manceau
49300 CHOLET
02 72 77 20 90
voirie-espacespublics@choletagglomeration.fr

- € Aire de vidange gratuite
4 € eau 10 min
4 € électricité 8h
- 🏠 7 emplacements
- 📍 30 min. du Puy du Fou
- 🚰 🚻 🗑️ 🐾 🚰 🚰 🚰 🚰 🚰

AIRE DE CAMPING-CAR
LA PRAIRIE
LA SÉGUINIÈRE

Sur les bords de Moine, barbecue, proche des commerces.
12 avenue de Nantes
49280 LA SÉGUINIÈRE
01 83 64 69 21
www.campingcarpark.com

- € Parking + services :
6 €/5h, 13 €/24h
taxe de séjour 0.50 €/24h
- 🏠 20 emplacements
- 📍 10 min. de Cholet
30 min. du Puy du Fou
- 🚰 🚻 🗑️ 🐾 🚰 🚰 🚰 🚰 🚰

AIRE COMMUNALE
SOMLOIRE

En plein cœur de ville, proche des commerces et du restaurant, sur les bords de l'Ouère.
Rue d'Anjou
49360 SOMLOIRE
Mairie : 02 41 49 05 40

- € Aire gratuite
- 🏠 25 emplacements
- 📍 25 min de Cholet
40 min du Puy du Fou
- 🚰 🚻 🗑️ 🐾 🚰 🚰 🚰 🚰 🚰

AIRE DE STATIONNEMENT
CAMPING-CAR
MAULÉVRIER

Aire de pique-nique, à côté du Parc Oriental, proche des commerces.
Route de Nueil-Les-Aubiers
49360 MAULÉVRIER
Mairie : 02 41 55 00 29

- € Aire gratuite
- 🏠 40 emplacements
- 📍 15 min de Cholet
30 min du Puy du Fou
- 🚰 🚻 🗑️ 🐾 🚰 🚰 🚰 🚰 🚰

AIRE D'ACCUEIL
VIHIERS

En plein cœur de ville, proche des commerces.
Place Foulques-Nerra,
derrière l'église
VIHIERS
49310 LYS-HAUT-LAYON
Mairie : 02 41 75 80 60

- € Aire gratuite
- 🏠 4 emplacements
- 📍 40 min. de Cholet et de Saumur
55 min. du Puy du Fou
- 🚰 🚻 🗑️ 🐾 🚰 🚰 🚰 🚰 🚰

Tarifs variables suivant les saisons. Textes et photos non contractuels. Liste non exhaustive. Validité année 2024. Légende des pictogrammes en page 123.





s'or g'a ni ser

On a tous besoin un jour de prendre un taxi, d'appeler un plombier, d'assurer l'un de nos biens, de faire reprendre un tailleur, de se faire masser, d'acheter une voiture, de changer de lunettes... Bref de rencontrer des professionnels dans chaque secteur d'activité !

Dans la rubrique qui suit, on vous présente nos Partenaires « Surprenant Choletais » : ils sont les bons contacts pour tous les moments de vos vies ! Contactez-les en toute confiance et dites-leur que vous avez trouvé leur contact ici, ils seront toujours ravis de le savoir. C'est ça la force du réseau !



Carnet d'adresses

Retrouvez la version en ligne
ot-cholet.fr
> Vivre à Cholet
> Carnet d'adresses

Lieux de visite

MUSÉE D'ART ET D'HISTOIRE

27 avenue de l'Abreuvoir
49300 CHOLET
02 72 77 23 22
museearthistoire@choletagglomeration.fr
cholet.fr/welcome/musee_art_histoire.php

MUSÉE DU TEXTILE ET DE LA MODE

Rue du Docteur Roux
49300 CHOLET
02 72 77 22 50
museetextile@choletagglomeration.fr
museedutextile.com

MUSÉE DES MÉTIERS DE LA CHAUSSURE

6 rue Saint-Paul
SAINT-ANDRÉ-DE-LA-MARCHE
49450 SÈVREMOINE
02 41 46 35 65
museechaussure@sevremoine.fr
museechaussure.fr

PARC ORIENTAL DE MAULÉVRIER

Route de Mauléon
49360 MAULÉVRIER
02 41 55 50 14
contact@parc-oriental.com
parc-oriental.com

JARDIN CAMIFOLIA

1 rue de l'Arzillé
CHEMILLÉ
49120 CHEMILLÉ-EN-ANJOU
02 41 498 498
contact-camifolia@chemille-en-anjou.fr
jardin-camifolia.com



Parc Oriental de Maulévrier

TERRA BOTANICA

Route d'Épinard
49100 ANGERS
02 41 25 00 00
contact@terrabotanica.fr
terrabotanica.fr

FERME ANI'MAY

La Mongellière
49122 LE MAY-SUR-ÈVRE
06 83 28 04 11
lafermeanimay@gmail.com
lafermeanimay.fr

BIOPARC

ZOO DE DOUÉ LA FONTAINE

103 rue de Cholet
DOUÉ-LA-FONTAINE
49700 DOUÉ-EN-ANJOU
02 41 59 18 58
infos@bioparc-zoo.fr
bioparc-zoo.fr

PLANÈTE SAUVAGE

La Chevalerie
44710 PORT-SAINT-PÈRE
02 40 04 82 82
info@planetesauvage.com
planetesauvage.com

LE MYSTÈRE DES FALUNS

7 rue d'Anjou
DOUÉ-LA-FONTAINE
49700 DOUÉ-EN-ANJOU
02 41 59 71 29
contact@les-perrieres.com
les-perrieres.com

CHEMIN DE FER DE LA VENDÉE

2 bis avenue de la Gare
85290 MORTAGNE-SUR-SÈVRE
02 51 63 02 01
chemindefer.vendee@wanadoo.fr
vendetrain.fr

PUY DU FOU

85590 LES ÉPESSES
0820 09 10 10
puydufou.com

LA RUCHE DE MARY

Moulin de Beau-Rivage
SAINT-ANDRÉ-DE-LA-MARCHE
49450 SÈVREMOINE
02 41 55 86 72
laruchedemary@famillemary.fr
laruchedemary.fr



Puy du Fou® - Le Signe du Triomphe

NATURAL'PARC

Route de St Sauveur de Landemont
SAINT-LAURENT-DES-AUTELS
49270 ORÉE-D'ANJOU
02 40 83 78 25
karen.gouleau@naturalparc.fr
naturalparc.fr

TEPACAP VENDÉE

9 la Tricherie
85500 MÉNARD-LA-BARBOTIÈRE
02 51 65 74 70
contact@tepacapvendee.com
tepacapvendee.com

MUSÉE ABBAYE

Place de l'Hôtel de Ville
79700 MAULÉON
05 49 74 32 24
musees@aggl02b.fr
musee.aggl02b.fr

ODYSSÉE NATURE

49 Route de Saint Clémentin
La Vacherasse
79250 NUEL-LES-AUBIERS
05 49 65 66 18
contact@odyssee-nature.fr
odyssee-nature.fr

CHÂTEAU DE GOULAINÉ

Allée du Château
44115 HAUTE-GOULAINÉ
02 40 54 91 42
contact@chateaugoulaine.fr
chateaugoulaine.fr



PK3 Le Centre

35 enseignes pour combler
toutes vos envies.

E.Leclerc  GÉMO

Avenue des Sables | 49300 CHOLET | pk3.fr



LE CENTRE
ON S'Y RETROUVE TOUS !

Activités Culture Sports Loisirs

Contacts Événementiels

CHOLET ÉVÉNEMENTS

Esplanade de la Grange
avenue Anatole Manceau, salle des fêtes
49300 CHOLET
02 41 62 28 09
choletevenements@choletevenements.fr
choletevenements.wixsite.com/website-1

DIRECTION DES RELATIONS EXTÉRIEURES SERVICE JEUNESSE CITOYENNETÉ VIE ASSOCIATIVE INTÉGRATION ET ÉVÉNEMENTIEL (LES Z'ALLUMÉS...)

Hôtel de Ville
49300 CHOLET
02 72 77 23 65
pdubois@choletagglomeration.fr
cholet.fr

PARC DES EXPOSITIONS DE LA MEILLERAIE

Avenue Marcel Prat
49300 CHOLET
02 41 62 27 91
meilleraie@csl-cholet.fr
parcepo-cholet.com

Culture

THÉÂTRE SAINT-LOUIS

Rue Jean Vilar
49300 CHOLET
02 72 77 24 24
info-theatre@choletagglomeration.fr
cholet.fr
billetterie.cholet.fr

JARDIN DE VERRE

13 boulevard Gustave Richard
49300 CHOLET
02 41 65 13 58
info@jardinverre.fr
jardinverre.fr



Théâtre Saint-Louis

© Alain Martineau

THÉÂTRE RÉGIONAL DES PAYS DE LA LOIRE

9 rue de Saint-Melaine
49300 CHOLET
02 41 75 35 40
accueil@trpl.fr
trpl.fr

ESPACE CULTUREL LEOPOLD SEDAR SENGHOR

4 rue des Tilleuls
49122 LE MAY-SUR-ÈVRE
02 44 09 81 46
culture@lemaysurevre.com
espacesenghor.fr

COSTUMES ET THÉÂTRE L'ENVERS DU DÉCOR

Rue de la Source
49310 ST PAUL DU BOIS
02 41 75 07 08
espaceculturelaep@gmail.com
costumes-et-theatre-saintpauldubois.fr

MÉDIATHÈQUE ÉLIE CHAMARD

Rue Travot
49300 CHOLET
02 72 77 23 41
mediatheque@choletagglomeration.fr
e-changes.cholet.fr

BIBLIOTHÈQUE UNIVERSITAIRE

Boulevard Pierre Lecoq
49300 CHOLET
02 72 77 23 39
bu.mediatheque@choletagglomeration.fr
e-changes.cholet.fr

CONSERVATOIRE DU CHOLETAIS DANSE, THÉÂTRE

Espace Saint-Louis
5 rue tourmerit
49300 CHOLET
02 44 09 26 00
conservatoire@choletagglomeration.fr
cholet.fr

ÉCOLE D'ARTS DU CHOLETAIS

Impasse des Charuelles
49300 CHOLET
02 72 77 23 40
ecoledart@choletagglomeration.fr
cholet.fr

LUDOTHÈQUE

Les Arcades Rougé
30 rue Bretonnaise
49300 CHOLET
02 72 77 23 44
ludotheque@choletagglomeration.fr
ludotheque.cholet.fr

ARCHIVES MUNICIPALES

Hôtel de Ville - Service des Archives
49300 CHOLET
02 72 77 23 90
archives@choletagglomeration.fr
archives.cholet.fr

CINÉMA CGR CHOLET ARCADES ROUGÉ

Centre Commercial Les Arcades Rougé
49300 CHOLET
02 41 46 34 35
cgrcinemas.fr/cholet

CINÉFIL

Place Saint-Jean
VIHIERS
49310 LYS-HAUT-LAYON
02 41 75 83 66
lecinefilvihiers@gmail.com
cine-vihiers.fr

ARTOTHÈQUE FRANÇOIS MORELLET

9 rue de Tours
49300 CHOLET
02 41 62 14 66
artotheque@esataec.fr
arcenciel-artotheque.fr

LE PASSAGE CULTUREL

81 Place Travot
49300 CHOLET
02 41 58 88 97
librairie@passage-culturel.fr
passage-culturel.com

PASSION DU JEU

53 rue des Vieux Greniers
49300 CHOLET
02 41 62 78 86
passiondujeu@hotmail.fr
passiondujeu.fr

Bars

CAFÉ DES ARTISTES

93 Rue Saint Pierre
49300 CHOLET
02 41 62 63 85
vmdaco@gmail.com

LE BAR'OUF

2 Place Saint Pierre
49300 CHOLET
09 66 91 31 71
chabalys@orange.fr
lebarouf-cholet.com

LE P'TIT CAFÉ

1 rue Jean Soulard
49300 CHOLET
02 41 62 94 73

LE RÉGENT

19 avenue de la Marne
49300 CHOLET
02 41 62 21 59
leregentcholet@gmail.com

Centres Équestres

L'ÉPERON DES NOUES

Les Buissonnières
49300 CHOLET
06 87 10 22 27
mleventing77@gmail.com

L'ÉTRIER CHOLETAIS

La Tricoire
49300 CHOLET
02 41 56 46 78
06 70 63 98 63
info@etrier-choletais.fr
etrier-choletais.com

LES ÉCURIES DE LA MALMONGÈRE

La Malmongère
49280 SAINT-CHRISTOPHE-DU-BOIS
07 70 52 15 36
contact.malmongere@gmail.com
ecuries-malmongere.fr

CENTRE ÉQUESTRE

Centre équestre de Mauny
Mauny
49340 TRÉMENTINES
02 72 77 02 64
06 31 49 11 95
centre.equestre.mauny@free.fr

Loisirs

ÉCOLE DE PILOTAGE AÉRO-DÉCOUVERTE

Aérodrome de Cholet
Rue Charles Lindbergh
49300 CHOLET
07 71 62 54 37
contact@aero-decouverte.fr
aero-decouverte.fr

HAPPY PARC

206 avenue des Trois Provinces
49300 CHOLET
02 41 58 80 29
happyparc49300@gmail.com
happyparc.fr

L'AUTRE USINE

88 rue de Bourgneuf
49300 CHOLET
02 41 300 300
contact@lautreusine.com
lautreusine.com

PARC KIDI MUNDI

3 rue de l'Alberta
49300 CHOLET
02 41 55 03 17
kidimundi@yahoo.fr
kidi-mundi.fr

MK RACING - KARTING

La Malmongère
49280 ST CHRISTOPHE DU BOIS
02 41 63 54 13
06 88 88 98 46
mkrcing@orange.fr
kartingcholet.fr



École de pilotage

© Jean-Marc Paupert

Sport

OFFICE MUNICIPAL DU SPORT

58 rue Saint Bonaventure
49300 CHOLET
02 41 65 45 51
06 38 05 54 70
oms-cholet@orange.fr
oms-cholet.com

CHOLET BASKET

3 avenue Marcel Prat
49300 CHOLET
02 41 58 50 58
information@cholet-basket.com
cholet-basket.com



Golf de Cholet

© Camille Dreyer

DOGS DE CHOLET HOCKEY CLUB CHOLETAIS (HCC)

Patinoire Glisséo
Avenue Anatole Manceau
49300 CHOLET
02 41 70 16 83
dogs.billetterie@cholet-hockey.com
cholet-hockey.com

STELLA SPORT LA ROMAGNE

Salle La Stella
Rue des Sports
49740 LA ROMAGNE
06 79 63 27 12
contact@sslrtt.com
sslrtt.com

BACH BADMINTON ASSOCIATIF CHOLETAIS

Salle Auguste Grégoire
Boulevard Victor Hugo
49300 CHOLET
06 26 41 25 26
bach49@badminton-cholet.fr
badminton-cholet.fr

SOC STADE OLYMPIQUE CHOLETAIS

95 rue Porte Baron
49300 CHOLET
02 41 62 31 22
contact@socholet.fr
socholet.fr

UCC49 UNION CYCLISTE CHOLET 49

51 rue St Éloi
49300 CHOLET
02 41 46 36 96
ucc49@bbox.fr
ucc49.webador.fr

CISPA

Port de Ribou
49300 CHOLET
02 41 49 80 60
info@cispa.fr
cispa.fr

GLISSEO PATINOIRES - FITNESS - PISCINES - CHOLET SPORTS LOISIRS

Avenue Anatole Manceau
49300 CHOLET
02 41 71 64 25
Fitness : 02 41 71 64 25
info@glisseo.com
glisseo.com

LYSSEO CENTRE AQUALUDIQUE

135 rue Louis Pasteur - VIHIERS
49310 LYS-HAUT-LAYON
02 55 53 02 60
info@lysseo.eu
lysseo.eu

GOLF

Allée du Chêne Landry
49300 CHOLET
02 41 71 05 01
golf@csl-cholet.fr
choletgolf.com

HIPPODROME DE CLÉNÉT

Avenue de l'Hippodrome
49300 CHOLET
02 41 62 39 71
contacthippodromecholet@gmail.com

Activités nautiques

ASC AVIRON SPORT CHOLETAIS

Location d'aviron
Port de Ribou Base nautique Éric Robin
49300 CHOLET
02 41 71 28 27
avironcholet@gmail.com
aviron-sport-choletais.fr

COCK CLUB OLYMPIQUE CANOË KAYAK

Location de canoë kayak juillet-août et sur
réservation de septembre à juin
Port de Ribou Base nautique Éric Robin
49300 CHOLET
07 83 91 20 07
animationscock@gmail.com
canoë-kayak-cholet.assoconnect.com

SNC SKI NAUTIQUE CHOLETAIS

Ski nautique, wakeboard, bouée tractée du
15/05 au 30/09 - réservation en ligne
Étang des Noues
49300 CHOLET
skinautiquecholetais49300@gmail.com
skinautiquecholetais.fr

ASSOCIATION DES RÉGATES CHOLETAISES

Location et accompagnement assurés par les
bénévoles de l'association en juillet août
Avenue du Lac - Port de Ribou - près du CISPA
49300 CHOLET
06 04 11 14 89
archolet@club-internet.fr
archolet.assoconnect.com



Activités nautiques

© Jean Sébastien Eyraud

Aménagement de la maison Artisanat

Antiquités / Brocante

AU RETOUR DES CHOSES

119 rue Maindron
49300 CHOLET
06 32 17 50 67
clement.tricoire@hotmail.fr



Antiquité - brocante

Artisanat

ATELIER ART DE LA RELIURE

1 square des Lutins
49300 CHOLET
02 41 56 05 22
catherinedebarre@yahoo.fr
catherinedebarre.com

ATELIER CIRE ET MÈCHE

3 place du Mail
49300 CHOLET
02 41 30 97 23
contact@cire-et-meche.fr
cire-et-meche.fr

ATELIER DE RELIURE LES MILLE FEUILLETS

11 boulevard Faïdherbe
49300 CHOLET
02 41 75 11 79
lesmillefeuillets@hotmail.com
lesmillefeuillets.fr



Cire et Mèche

AURÉLIE VANNERIE

49300 CHOLET
06 07 38 64 71
aurelievannerie@gmail.com
aurelievannerie.fr

SAVONNERIE GONNORD

18 rue de la Caillère
et 9 rue Notre Dame
49300 CHOLET
02 41 58 53 71
contact@savonnerie-gonnord.com
savonnerie-gonnord.com

FORGE DÉCO OUEST

Rue François Arago
49280 LA SÉGUINIÈRE
02 41 70 69 01
contact@forgedecoouest.com
forgedecoouest.fr

Cuisines / Salles de bain

IMAGINE CUISINE ET BAIN - CONCEPTION ET DÉCORATION

14 rue Traversière
49300 CHOLET
06 17 17 85 63
imagine.courtier@gmail.com
imagine-cuisinebain.com

Décoration

HOLA LÀ

Place Rouge - Rue Notre Dame
49300 CHOLET
02 44 09 62 54
holala.cholet@gmail.com
boutiqueholala.com

JOUTEAU - AMBIANCE & STYLES

26 avenue de la Tessoualle
49300 CHOLET
02 41 65 21 04
contact@jouteau.fr
jouteau.fr

MILL'IDÉES

37 Place Charles De Gaulle - VIHIERS
49310 LYS HAUT LAYON
02 41 56 11 97
millidees@orange.fr

LÉ PAPIERS DE NINON - GROUPE ICI

Rue Gustave Eiffel - BEAUPRÉAU
49600 BEAUPRÉAU-EN-MAUGES
02 41 600 606
contact@lespapiersdeninon.fr
lespapiersdeninon.fr

Meubles

FLY

21 rue des Pagannes
49300 CHOLET
02 41 58 35 40
flycholet@orange.fr
fly.fr

MEUBLES GAUTIER

2 avenue du Commandant de Champigny
49300 CHOLET
02 41 16 50 42
cholet@magasins-gautier.fr
gautier.fr



La Filature Numérique

TV / HIFI Électroménager Informatique

2ISR

16 boulevard Faïdherbe
49300 CHOLET
09 72 12 27 24
contact@2isr.fr
2isr.fr

CHARRIER ÉLECTROMÉNAGER

33 avenue de la Tessoualle
49300 CHOLET
02 41 58 80 43
contact@charrier-electromenager.fr
charrier-electromenager.fr

ENJIN - AGENCE WEB

La Filature Numérique
24 boulevard Pierre Lecoq
49300 CHOLET
02 41 62 29 93
contact@enjin.fr
enjin.fr

GITEM

8 avenue de la Tessoualle
49300 CHOLET
02 41 58 74 47
gitem@charrier-lilian.fr
gitem.fr

LE COIN DU DIGITAL

7 Square des Grandes Claies
49300 CHOLET
02 41 55 87 33
antoine.richard@lecoindudigital.fr
lecoindudigital.fr

D@D INFORMATIQUE

3 rue du Breuil Lambert
49340 NUAILLÉ
02 41 555 661
contact@dadinformatique.com
dadinformatique.com

Assurances Banques Immobilier

Assurances

AXA MERLET ET TISON

13 Avenue de l'Europe
49300 CHOLET
02 41 58 64 26
agence.merlettisoncholet@axa.fr
axa.fr

FOUGERAY ASSOCIÉS

46 rue Saint Pierre
49300 CHOLET
02 41 62 27 14
mma.cholet@mma.fr
fougeray-assurances.fr

GAN ASSURANCES ÉRIC BOUTOLLEAU

23 place de Saumur
CC Clairefontaine
49300 CHOLET
02 41 62 10 86
cholet-poincare@gan.fr
gan.fr



Centre-ville de Cholet

Banques

CIC OUEST CHOLET LA MARNE

8 avenue de la Marne
49300 CHOLET
02 41 49 27 10
cic.fr

CRÉDIT MUTUEL

1 boulevard de la Victoire
49300 CHOLET
02 41 21 49 49
creditmutuel.fr

CRÉDIT MUTUEL

36 rue de Rambourg
49300 CHOLET
02 41 49 43 69
creditmutuel.fr

CRÉDIT MUTUEL

1 avenue du Maréchal Koenig
49300 CHOLET
02 41 63 95 00
creditmutuel.fr



Quartier de la Thaumasserie

Immobilier

AGENCE LAFORÊT

19 boulevard Gustave Richard
49300 CHOLET
02 41 49 42 42
cholet@laforet.com
laforet.com

AGENCE MICHEL ROUIL

2 rue Kléber
49300 CHOLET
02 41 65 42 99
rouil.immobiliere@wanadoo.fr
immobiliercholet.com

CENTURY 21

192 rue Nationale
49300 CHOLET
02 41 75 09 64
lesarcades@century21.fr
century21.fr

CORINNE LAGOUTTE IAD (IMMOBILIER À DOMICILE)

Cholet et ses environs (30km autour)
49300 CHOLET
06 18 79 52 98
corinne.lagoutte@iadfrance.fr
iadfrance.fr/conseiller-immobilier/corinne.lagoutte

SÈVRE LOIRE HABITAT

34 rue de Saint Christophe
49300 CHOLET
02 41 75 25 25
slh-habitat.fr

Bâtiment

ABG CLIMATIQUE

37 avenue de la Tessoualle
49300 CHOLET
02 41 46 50 46
contact@abg-climatique.fr
abg-climatique.fr

GR CONSTRUCTION

14 avenue Gustave Ferrié
49300 CHOLET
02 41 62 25 31
gr.construction@orange.fr

S.C.M.C (STÉ DE CHARPENTE ET MENUISERIE CHOLETAISE)

43 rue de la Jominière
49300 CHOLET
02 41 58 07 88
admin@scmccholet.fr
charpente-scmc.fr

SARL BENOIT SOULARD ÉLECTRICITÉ FROID CLIMATISATION PLOMBERIE CHAUFFAGE

1 rue de Salers
49300 CHOLET
02 41 62 04 34
sarl-soulard@wanadoo.fr

SARL MARCHAND PÈRE ET FILS SYSTÈME DE PROTECTION

72 rue d'Italie
49300 CHOLET
02 41 62 53 39
contact@marchandpereetfils.com
marchandpereetfils49.com

SARL OGER LEFRÈCHE COUVERTURE

19 boulevard Jacques Cassini
ZI le Cormier
49300 CHOLET
02 41 62 27 98
contact@oger-lefreche.fr
oger-lefreche.fr

SARL SERGE COUSSEAU MAÇONNERIE

67 rue de la Porte Baron
49300 CHOLET
02 41 62 15 71
contact@sergecousseau.fr
cousseau-serge-sarl.business.site

ETS GABORIAU CHAUFFAGE PLOMBERIE ÉLECTRICITÉ DÉPANNAGE

11 rue de l'Arceau
49300 LE PUY SAINT BONNET
02 41 56 41 71
info@ets-gaboriau.com
ets-gaboriau.com

A.E.S. ANJOU EXTINCTEURS SERVICES

5 square des Étriers
49300 LE PUY ST BONNET
02 41 71 04 52
aes.cholet@orange.fr
anjou-extincteurs-services.fr

BOUCHET TP

ZA Charte Bouchère
49360 YZERNAY
02 41 55 01 61
bouchet.yzernay@bouchettp.fr

B.I.E ÉLECTRICITÉ

15 rue des Petites Barrières
ANDREZÉ
49600 BEAUPRÉAU-EN-MAUGES
06 25 79 71 43
bossard.bie@orange.fr



Place Rouge

Jardin Fleurs

ESPRIT NATURE

58 boulevard du Maréchal Joffre
49300 CHOLET
02 41 64 28 62
daniel.rols@orange.fr
fleuriste-esprit-nature.fr

FLORE ET NATURE

221 avenue des Trois Provinces
49300 CHOLET
02 41 70 92 53
flore-et-nature@orange.fr
flore-et-nature-49.com

L'ATELIER VERT

15 square de Montgeoffroy
CC Clairefontaine
49300 CHOLET
02 41 62 68 87
ateliervert49300@orange.fr

LES JARDINS KIT'ÉCO

La Grande Devision
49360 YZERNAY
06 64 49 15 81
lesjardinskiteco@outlook.fr
lesjardinskiteco.fr



Lieu-dit Vaillé-Rochereau à Nueil-Sur-Layon

Autres commerces Entreprises Services

Bijouterie

ARNAUD GUILLE MAITRE ARTISAN JOAILLIER

91 rue Nationale
49300 CHOLET
02 41 56 82 32
ag.bijouterie@yahoo.fr
bijouterie-joaillerie-guille.fr

BIJOUTERIE BRIAND

47 Place Travot
49300 CHOLET
02 41 65 30 40
govel-ar-bravigou@outlook.fr

BIJOUTERIE DANIEL

27 rue Georges Clemenceau
49300 CHOLET
02 41 62 07 07
daniel.bijouterie@orange.fr

BIJOUTERIE L'ANNEAU D'OR

24 rue Georges Clemenceau
49300 CHOLET
02 41 62 04 63
bijouterie.daniel@wanadoo.fr
bijouterielanneaudor.fr

Boutique ésotérique

L'ARBORESCENCE

19 bis rue Georges Clemenceau
49300 CHOLET
02 41 65 62 57
shamsetgaia@gmail.com
larborescence-boutique.com

Conciergerie

T'INQUIÈTE JE GÈRE !

13 rue des Marteaux
49300 CHOLET
09 52 90 99 71
hello@tktjegere.fr
tktjegere.fr

Coworking / Coliving

COCLICO

Port de Ribou
113 avenue du Lac
49300 CHOLET
06 80 48 14 45
sabine@coclico-cholet.fr
coclico-cholet.fr

Cuir / Cordonnerie / Clés

CORDONNERIE ATELIER M.

56 boulevard du Maréchal Joffre
49300 CHOLET
02 41 55 72 81
cordonnerie.atelier.m@gmail.com

CORDONNERIE DU PUIT DE L'AIRE

51 rue Salbérie
49300 CHOLET
02 53 69 11 07
cordo.dupuitsdelaire@gmail.com
cordonneriedupuitsdelaire.fr

CUIR 49

94 rue Nationale
49300 CHOLET
02 41 62 10 70
cuir49T@hotmail.fr

Événementiel

DECIBEL

Sonorisation animation
45 rue de Lorraine
49300 CHOLET
06 81 63 93 94
decibel49@orange.fr
decibel49.com

100% LOC ET VENTE

1 rue Jules Baron
49300 CHOLET
02 41 46 08 82
locetvente@laposte.net
vaisselleservice.com

FÊTE ET COMPAGNIE

18 rue des Pagannes
49300 CHOLET
02 41 29 77 20
contact@feteetcompagnie.fr
feteetcompagnie.fr

FUN & PRO

49300 CHOLET
07 67 33 57 50
hello@funetpro.fr
funetpro.fr

SALLE LE BALCON

81 Place Travot
49300 CHOLET
02 41 65 23 43
contact@lebalcon-cholet.com
lebalcon-cholet.com



Le Balcon - place Travot

Expertise comptable

SOREX

16 boulevard Faidherbe
49300 CHOLET
02 41 65 84 55
sorex.cholet@sorex.pro
sorex.pro

Imprimerie Reprographie / Publicité

ADHOC

161 rue Nationale
49300 CHOLET
02 41 58 44 33
christophe@agenceadhoc.com
agenceadhoc.com

ICI

Boulevard du Cormier
49300 CHOLET
02 41 46 12 55
com-ici.fr

PUBLIMAG

12 rue du Val de Moine
49360 MAULÉVRIER
02 72 62 61 06
publimag49@aol.com

Industrie

KOHLER

18 rue de la Gâtine
ZAC du Cormier
49300 CHOLET
02 41 64 52 00
soreel@kohler.com
kohler-soreel.com

JYGA

7 rue Edouard Branly
49280 LA SÉGUINIÈRE
02 41 56 49 92
contact@jyga.fr
jyga.fr

STEEL PROD

5 rue Gustave Eiffel
ZI la Bergerie
49280 LA SÉGUINIÈRE
02 41 70 27 36
contact@steelprod.fr
steelprod.fr

Loisirs Créatifs

ATELIER CRÉATIF SY & CO

38 allée Villebois Mareuil
49300 CHOLET
06 31 09 78 45
sy.co@orange.fr
sy-co8.webnode.fr

Matériel de Bureau

CBS CONCEPT BUREAU SERVICE

32 bis avenue Anatole Manceau
49300 CHOLET
02 41 58 11 10
cbs.admin@cbs.fr
cbs.fr

POINT ENCRE ET TONER

170 rue de Lorraine
49300 CHOLET
02 41 29 06 51
franck@point-encre-toner.fr
point-encre-toner.fr



Place Rougé

Nettoyage industriels et particuliers

SUNTECH

5 rue Ampère - ZI la Bergerie
49280 LA SÉGUINIÈRE
02 41 58 12 27
antonio.fernandes@suntech.fr
suntech.fr

Photographe

ALAIN MARTINEAU PHOTOGRAPHE

57 Place Travot
49300 CHOLET
02 41 62 06 41
contact@alain-martineau.fr
alain-martineau.fr

ALEXANDRE PRODUCTION®

49300 CHOLET
07 56 80 77 11
contact.alexandreproduction@gmail.com
alexandreproduction.fr

CHARLOTTE GOISLOT PHOTOGRAPHE

27 rue Antoine de St Exupéry
49300 CHOLET
06 63 14 71 30
charlotte@photo-graphic.fr
charlottegoislot.fr

Pressing

CLEAN DISCOUNT

44 avenue de la Marne
49300 CHOLET
02 41 55 43 24
sarlagapressing@gmail.com
cleandiscount.fr

Réalité Virtuelle

BAO VIRTUELLE

Tiers-Lieu Monade
37 boulevard du Général Faidherbe
49300 CHOLET
07 66 10 34 96
contact@baovirtuelle.com
baovirtuelle.com

Services à la personne et entretien des locaux

CHOLET SERVICES

24 rue de la Hollande
49300 CHOLET
02 41 71 26 24
choletservices@orange.fr
choletservices.com

Services aux entreprises

MAIL BOXES ETC

26 Ter rue du Puits Gourdon
49300 CHOLET
02 59 10 11 30
mbe3301@mbeffrance.fr
mbeffrance.fr

Tabac / Presse / Cadeaux

LES GITANES

18 avenue de la Libération
49300 CHOLET
02 41 65 46 44
franck.denis983@gmail.com

NANA

131 rue Nationale
49300 CHOLET
02 41 62 03 10
riaud.nana@yahoo.fr

Vacances

PRÉFÉRENCE VOYAGES

13 avenue Gambetta
49300 CHOLET
02 41 58 44 03
choletvoyages@preference-360.com
preference360.com

RICHOU VOYAGES

26 rue Sadi Carnot
49300 CHOLET
02 41 65 40 22
cholet@richou.fr
richou-voyages.fr

AUDOUARD VOYAGES

ZI les Courtils
VIHIERS
49310 LYS-HAUT-LAYON
0 811 000 642
commercial@audouard-voyages.com
audouard-voyages.com

Beauté Bien-être

Bien-être

SPA ADDICT

4 avenue du Commandant de Champagne
49300 CHOLET
02 41 29 90 23
contact@spa-addict.fr
spa-addict.fr

SPASSIMA

4 rue de l'Hôtel de Ville
49300 CHOLET
02 41 29 22 02
spassima@orange.fr
spassima.com

YOGA POUR TOUS

49300 CHOLET
07 68 79 05 99
yogapourtous49@gmail.com

LES ATELIERS BEAUTÉ

3 avenue de Berlin
49280 LA SÉGUINIÈRE
07 49 10 96 75
murielcarre@hotmail.fr



Détente et relaxation

Coiffeurs

COIFFURE MASCULINE

CÉDRIC CHAMBIRON
31 avenue de la Libération
49300 CHOLET
02 41 65 31 85
chambiron.cedric@orange.fr

L'OFFICINE ARTISANE COIFFEUSE

La Petite Chauvière
49300 CHOLET
06 47 15 80 11
lofficineartisanecoiffeuse@outlook.fr
lofficineartisanecoiffeuse.fr

SIGN' DE TÊTE

152 rue Nationale
49300 CHOLET
02 41 46 72 19
stephane.guerin90@orange.fr
signdetete.fr

Confection Habilleme Chaussures



Shopping

ATELIER JOSÉFINE

Robes de mariée et costumes d'époque
33 boulevard Victor Hugo
49300 CHOLET
06 64 66 72 12
florencecl@msn.com
atelier-josefine.fr

ETS RAOUX ARMOR LUX

Lingerie
42 rue du Puits Gourdon
Place Saint Pierre
49300 CHOLET
02 41 65 14 68
marc-raoux@orange.fr
lingerie-bonneterie-raoux.com

JARDIN DE COTON

Boutique créative
26 rue de l'Orangerie
49300 CHOLET
02 41 70 17 19
hello@jardindecoton.fr
jardindecoton.fr

LA BOUTIQUE ATELIER

Couture
14 boulevard Guy Chouteau
49300 CHOLET
06 85 35 30 77
contact@laboutiqueatelier.com
laboutiqueatelier.com

PK3 LE CENTRE

Avenue des Sables
49300 CHOLET
02 41 62 15 00
contact@pk3.fr
pk3.fr

LE GRENIER DU TISSAGE

Linge de maison
18 rue de la Vendée
49280 LA SÉGUINIÈRE
02 52 20 06 77
mageseguiniere@garnier-thiebaut.fr
magasins-usine.fr



L'AUTRE FAUBOURG

ZAC de l'Ecuyère - 7 rue Sorel Tracy - 49300 CHOLET - 02 41 29 35 10
lautrefaubourg.com

MODE

BZB
02 41 46 08 43
CELIO
02 41 58 25 00
DEVRED
02 41 58 04 02
GRAIN DE MALICE
02 41 75 42 47
KIABI
02 41 49 43 10
MORGAN
02 41 46 22 00
NOTTING HILL
02 41 75 74 96
ORCHESTRA
02 41 75 81 02
PROMOD
02 55 21 00 51
VERTBAUDET
02 52 39 00 00

MAISON

B&M
02 21 00 00 32
CASA
02 41 62 22 04
DARTY
0 978 970 970
EASY CASH
02 41 29 41 00
LA FOIR'FOUILLE
02 41 30 14 12
MAISONS DU MONDE
02 41 75 63 60
MARMITES & COCOTTES
02 41 75 48 33
4 MURS CONCEPT STORE
02 41 58 54 31

BEAUTÉ SANTÉ

BLEU LIBELLULE
02 41 58 03 23
OPTICAL CENTER
02 41 62 00 00
ÉCOUTER VOIR
02 41 65 60 60
MAROQUINERIE-CHAUSSURES
CHAUSSEA
02 41 30 03 54
VANIKORO
02 41 75 43 08
LOISIRS CULTURE CULTURA
02 41 71 48 20
DECATHLON
02 41 56 00 22
INTERSPORT
02 41 71 27 63

KING JOUET

02 41 70 82 66
MAXI ZOO
02 41 71 40 71

SERVICES

BABILOU
02 41 56 35 09
POINT INFORMATION
02 41 29 35 10
YES STORE
02 41 29 77 04
RESTAURATION FAUBOURG CAFÉ
02 41 58 25 22
LA BO'D'GARS
02 41 46 54 07
SHOW VIENNOIS
02 41 71 16 84



LES ARCADES ROUGÉ

30 rue Bretonnaise - 49300 CHOLET - 06 10 18 50 99
les-arcades-rouge.fr

BEAUTÉ - BIEN-ÊTRE - COIFFURE

ARCADES BEAUTÉ
02 41 29 74 30
L'HAIR NATUREL
02 41 85 43 76
SEPHORA
02 41 49 45 70
CADEAUX DÉCORATION LOISIRS
KRAFT
02 41 46 13 22
SHOP FOR GEEK
09 87 07 42 06
PRÊT À PORTER ACCESSOIRES MODE
BERLIOZ FAMILY STORE
DRESS KOD
02 41 65 73 81
H & M

LILLY ET JOE

02 41 64 03 39
MOA
02 41 55 24 22
NEW YORKER
02 41 65 79 30
PIMKIE
02 41 29 74 16
R' DU SUD
09 81 68 92 25
VERO MODA - JACK & JONES - NAME IT
02 41 55 57 99

BARS-RESTAURANTS

L'ARCADE BAR AU BUREAU
02 41 16 06 51
BAR O'BASQUE
BCHEF
02 41 75 43 39

BETOBIB

02 41 49 95 85
COMBO SUSHI
09 51 78 65 60
SUBWAY
02 41 62 05 13

SERVICES

BODYHIT
02 41 30 51 68
LES JARDINS DES MAUGES
Constructeur
0805 405 485
LES VÉLOS DE VICTOR
Vente et location
06 49 11 06 12
LUDOTHÈQUE
02 72 77 23 44
PROMOVACANCES
02 52 45 07 62

SOCIÉTÉ GÉNÉRALE

02 41 75 24 40
SPEED QUEEN
Laverie automatique
TRANSVAL VOYAGES
02 41 49 02 90
ALIMENTAIRE A MART
Épicerie asiatique
EREBUNI
Épicerie des Pays de l'Est
02 41 49 94 38
LE CAFEIER
02 41 62 26 36
U EXPRESS
02 41 56 20 46



LA SÉGUINIÈRE OUTLET

ZI de la Ménardière - Rue du Bocage - 49280 LA SÉGUINIÈRE - 02 41 70 17 70
laseguiniereoutlet.com

MODE

BAYARD
02 41 70 53 46
CAROLL
02 41 56 77 39
CHARLES LE GOLF
02 41 70 07 82
GALERIES LAFAYETTE OUTLET
01 73 71 96 76
GUESS
02 41 85 75 68
HUBLLOT
02 41 70 44 14
JEREM
02 41 70 29 16

LEVI'S FACTORY OUTLET

02 41 70 00 17
TERRE DE MARINS
02 41 70 63 34
MODE ENFANT PETIT BATEAU
02 41 75 00 16
SOUS-VETEMENTS AUBADE
02 41 70 57 10
DIM OUTLET
02 41 70 26 53
TRIUMPH
02 41 70 26 23

SPORT OUTDOOR

AIGLE
02 41 56 01 88
OXBOW
02 41 70 27 19
DÉCORATION MAISON
ANNE DE SOLENE
02 41 75 06 73
ARC INTERNATIONAL
02 41 56 29 00
COMPTOIR DE LIMOGES
02 53 68 68 99
HOME & COOK
02 41 75 12 46

LE COTONNIER

02 41 85 01 47
LE CREUSET
09 60 36 99 37
YVES DELORME OUTLET
02 52 60 57 88
TRADITION DES VOSGES
02 41 56 51 61
BAGAGERIE MAROQUINERIE
DELSEY PARIS
02 41 58 55 39
RESTAURATION LA MIE CALINE
02 41 58 72 85

Transports Automobiles Cycles

Services utiles

CHOLETBUS (TRANSPORTS PUBLICS DU CHOLETAIS)

Parvis de l'Hôtel de Ville
49300 CHOLET
02 41 62 65 65
contact@choletbus.fr
choletbus.fr

DÉPLACEZ-VOUS MALIN !

Carte de transport en vente à l'Office de Tourisme

Achetez au 02 41 49 80 00



Choletbus

ESPACE MOBILITÉ DURABLE

CHOLET BUS 2 ROUES
16 rue Georges Clemenceau
49300 CHOLET
02 41 49 47 58
2roues.tpc@choletbus.fr
choletbus.fr

Location de vélo à assistance électrique et renseignements sur les différents services de mobilité (covoiturage, marche à pied, vélo...)

COVOITURAGE

Par l'application Choletbus via Choletbus Covoit' avec Karos

SERVICE DE TRANSPORT POUR LES PERSONNES À MOBILITÉ RÉDUITE

02 41 49 02 80
tpmr.tpc@choletbus.fr

GARE ROUTIÈRE

Boulevard Faïdherbe
49300 CHOLET
02 41 62 11 86
contact@choletbus.fr
Du lundi au vendredi de 9h à 12h30 et de 15h à 18h30 hors vacances scolaires

ALEOP

Réseau de transports en commun régional des Pays de Loire
09 69 39 14 14
aleop@paysdelaloire.fr
aleop.paysdelaloire.fr

GARE SNCF

Place du 77^e Régiment d'Infanterie
49300 CHOLET
36 35
sncf.com

AÉRODROME ROLAND GARROS

Le Pontreau
49300 CHOLET
02 41 62 12 22
fbouisard@choletagglomeration.fr

DESTINEO.FR

Calculateur régional d'itinéraire en transports collectifs

Auto-École

ÉCOLE DE CONDUITE TOUZÉ

88 rue de la Caillère
49300 CHOLET
06 09 17 16 85
permischolet@hotmail.fr
permischolet.fr

Carrosserie / Peinture

MICHEL CASTIN AUTOMOBILE

Rue Eugène Brémont
ZAC du Bordage Neuf
49300 CHOLET
02 41 58 22 22
michel.castin.automobile@wanadoo.fr

Cycles

CULTURE VÉLO

Vente et location
3 rue du Champs du Puits - ZAC de l'Ecuyère
49300 CHOLET
02 41 65 70 40
49cholet@culturevelo.com
culturevelo.com

VÉLOLAND CHOLET - CYCLES

CHAUVIÈRE
5 rue Charles de Montalembert
49300 CHOLET
02 41 62 30 35
veloland-cholet@veloland.com
veloland.com

Garages

GARAGE JAUFFRAUD

29 rue du Bordage Marc
49300 CHOLET
02 41 62 21 56
audeon.samson@wanadoo.fr

SARL JALLIER THARREAU

26 rue de la Blanchardière
49300 CHOLET
02 41 65 17 99
garage.jalliertharreau@gmail.com
garage-jallier-tharreau.com

GARAGE GODARD

83 rue Nationale
49300 LE PUY-SAINT-BONNET
02 41 56 41 31
contact@garage-godard.fr
garage-godard.fr

Location de Véhicules

EUROPCAR PAYS DE LOIRE LOCATION

3 rue de Chinon
49300 CHOLET
02 41 58 17 69
europcarpaysdeloire.fr

HERTZ SOMELAC

16 rue de Beauregard
49300 CHOLET
02 41 58 56 56
cholet@hertz-grand-ouest.com
somelac.com

LA 2CV ATTITUDE - GARAGE AD GODET

1 rue du Champ Blanc
ZAE La Bate
85590 TREIZE-VENTS
06 07 55 77 88
06 42 11 65 28
la2cvattitude@gmail.com
la2cvattitude.com



À vélo

Services

CARTAPLAC

Carte grise
17 boulevard Delhumeau Plessis
49300 CHOLET
0 892 49 00 45
adv@cartaplac.com
cartaplac.com

ECOMOBILE SERVICES

Nettoyage
32 rue de la Paix
49280 LA SÉGUINIÈRE
06 41 42 72 20
ecomobile49@gmail.com
ecomobileservices.fr

Taxis

ABC MELLIER TAXI

25 rue Charles de Montalembert
49300 CHOLET
06 08 64 82 10
contact@taxi-cholet.com

ALLO TAXI NICO

2 square Camille Pissarro
49300 CHOLET
06 08 70 05 66
cholet-taxi@hotmail.com
cholet-taxi.com

Santé

Services utiles

SERVICE MÉDICAL DE PROXIMITÉ

Tour Emeraude 4 rue du Val de Loire
49300 CHOLET
02 41 41 11 25

Les habitants du Choletais, qui n'ont pas de médecin traitant, peuvent prendre rendez-vous

CENTRE HOSPITALIER

1 rue Marengo
49300 CHOLET
02 41 49 60 00

POLYCLINIQUE DU PARC

Avenue des Sables, La Chauvellière
49300 CHOLET
02 41 63 42 00

DENTISTE DE GARDE

116 117
cdocd49.com
Uniquement les matinées des dimanches et jours fériés de 8h à 11h.

MAISON MÉDICALE DE GARDE

02 41 33 16 33

PHARMACIE DE GARDE

32 37

SERVICES FUNÉRAIRES

CIMETIÈRE DE LA CROIX DE BAULT

Rue Bordage Fontaine
49300 CHOLET
02 72 77 22 69
Horaires d'ouverture :
En hiver : du lundi au vendredi de 9h à 18h, samedis, dimanches et jours fériés de 8h à 18h.

Du 1^{er} mai au 30 septembre : du lundi au vendredi de 9h à 18h30, samedis, dimanches et jours fériés de 8h à 18h30.

CRÉMATORIUM DU CHOLETAIS

11 rue du Bocage
49300 CHOLET
02 41 29 14 52
crematorium49.fr

Aide à domicile

ÂGE D'OR SERVICES

2 Place Michel Ange
BAT C - 1^{er} étage
49300 CHOLET
02 41 63 00 34
cholet@agedorservices.com
agedorservices.com



Ambulances

JUSSIEU SECOURS CHOLET - AMBULANCES SÈVRE CHOLETAISES

25 bis boulevard du Cormier
49300 CHOLET
02 41 62 12 50
vjuteau@jussieucholet.fr
jussieucholet.fr

Audioprothésistes

AUDITION CONSEIL

4 rue d'Austerlitz
Avenue des Sables
49300 CHOLET
02 41 64 00 65
ac-cholet@orange.fr
auditionconseil-pl.fr

AUDITION CONSEIL

38 place Saint Pierre
49300 CHOLET
02 41 58 12 78
ac-cholet@orange.fr
auditionconseil-pl.fr

Opticiens

KRYS

12 rue Georges Clemenceau
49300 CHOLET
02 41 56 57 36
cholet-clemenceau@krys.com
krys.com

OPTIC 2000

55 Place Travot
49300 CHOLET
02 41 62 33 48
cholet@optic2000.com
optic2000.com

Sophrologue

ÉLODIE QUINQUIS

49300 CHOLET
07 86 04 11 19
elodiesophro@gmail.com
elodiequinquissophrologue.com



Défibrillateurs cardiaques accessibles 24h/24 à Cholet

HÔTEL DE VILLE CHOLET

Rue Saint-Bonaventure

HÔTEL DE POLICE

Le Carteron, 4 rue Bordage Fontaine

AÉRODROME DU PONTRÉAU

Le Pontreau, rue Charles Lindbergh

SALLE BORDAGE LUNEAU

à l'extérieur du bâtiment du club de bridge, 6 allée Robert Bérard (accès bd des Bois Lavau)

CLUB DE TENNIS ET PARC DE RIBOU

à l'entrée du Tennis Club de Cholet

COMPLEXE DU BELLAY

à l'entrée de la grande salle, square de Liré

COMPLEXE DU BOIS D'OUIIN

à l'entrée des vestiaires, chemin du Bois de la Cure

FOIRAIL DES PRAIRIES

3 bd du Pont de Pierre

MAISON DES SYNDICATS

1 rue du Chemin Vert

SALLE DEMIANNEY

à l'entrée de la salle, rue Honoré de Balzac

SALLE DE LA GOUBAUDIÈRE

avenue du Lac

SALLE LAËNNEC

sur le bâtiment de la salle, côté plateau extérieur, rue Docteur René Laënnec

STADE OMNISPORTS

rue Jean Bouin

SALLE RAMBOURG

à l'entrée de la salle, 32 rue Rambourg

SALLE DU PLESSIS

à l'entrée de la salle de combat, rue d'Italie

THÉÂTRE INTERLUDE

9 rue St-Melaine

ESPACE CONVIVAL

rue Victor Ménard, Le Puy-Saint-Bonnet

ET TOUTES LES MAIRIES DE CHOLET AGGLOMÉRATION.

Services utiles

HÔTEL DE VILLE ET D'AGGLOMÉRATION

Rue Saint-Bonaventure
49300 CHOLET
02 72 77 20 00
contact@choletagglomeration.fr
cholet.fr

Horaires d'ouverture :

du lundi au vendredi de 8h30 à 12h15 et de 13h30 à 17h30.

Le samedi, le Service État civil vous accueille de 9h à 12h, ouverture du service le mardi à 10h.



Hôtel de Ville et d'Agglomération

Organismes

A.I.O.N.J. (Accueil Information Orientation Logement Jeunes)

5 rue de la Casse
49300 CHOLET
02 41 71 36 36
logement@habitatjeunes-choletais.fr
Aide au logement pour les 16-30 ans. Accueil les mardis sur RDV de 16h à 19h, à la résidence les Pâquerettes.

C.A.F

44 rue du Paradis
49300 CHOLET
32 30
caf.fr

CENTRE DES FINANCES PUBLIQUES

Service des Impôts
42 rue du Planty
49300 CHOLET
02 41 49 58 20

C.P.A.M

2 rue Saint-Eloi
49300 CHOLET
36 46
ameli.fr

RENSEIGNEMENTS SUR LES DÉCHETS

(collecte et dépôt)
Hôtel de Ville et d'Agglomération
Guichet unique
49300 CHOLET
02 44 09 25 60
contactdechets@choletagglomeration.fr
cholet.fr

EDF

09 69 32 15 15
particulier.edf.fr

VEOLIA EAU

5 rue de Pineau
49300 CHOLET
02 41 29 47 65
service.eau.veolia.fr

POSTE

21 rue du Carteron
71 place Travot
10 rue Robert Schuman
49300 CHOLET
36 31
laposte.fr

SOUS-PRÉFECTURE

30 rue Trémolière
49300 CHOLET
02 41 81 81 81

TRÉSOR PUBLIC

42 rue du Planty
49300 CHOLET
02 41 49 58 20

Enseignement emploi

OFFRES D'EMPLOI DU CHOLETAIS SUR :

emploi.cholet.fr

CHAMBRE DE COMMERCE ET D'INDUSTRIE - AGENCE CHOLET MAUGES

Rue Eugène Brémond
49300 CHOLET
02 41 49 10 00
maineetloire.cci.fr

CHAMBRE DES MÉTIERS ET DE L'ARTISANAT

5 boulevard Pierre Lecoq
La Novathèque
49300 CHOLET
02 41 62 64 87
antennecholet@artisanatpaysdelaloire.fr
artisanatpaysdelaloire.fr

DIRECTION DE L'ÉDUCATION ENSEIGNEMENT SUPÉRIEUR ET FORMATION PROFESSIONNELLE

Hôtel de Ville et d'Agglomération
Rue Saint-Bonaventure
49300 CHOLET
02 44 09 25 06

FRANCE TRAVAIL (ex Pôle Emploi)

24 rue du Carteron
49300 CHOLET
09 72 72 39 49
pole-emploi.fr

LYCÉE DE LA MODE

20 rue du Carteron
49300 CHOLET
02 41 71 00 53
information@lycee-mode.fr
lycee-mode.fr

LYCÉE DE LA PROVIDENCE

33 avenue Gustave Ferrié
49300 CHOLET
02 41 75 28 00
providencecholet.com

MAISON DE LA CRÉATION ET DE LA TRANSMISSION D'ENTREPRISES

Rue Eugène Brémond
49300 CHOLET
02 41 49 43 00
lesmcte49.fr

MAISON DE L'ORIENTATION

4 rue Travot
49300 CHOLET
02 44 09 26 60
maisondelorientation@choletagglomeration.fr
cholet.fr

MISSION LOCALE

48 rue des Bons Enfants
49300 CHOLET
02 41 49 81 00
missionlocaleducholetais.org

UNITÉ TERRITORIALE DE MAINE-ET-LOIRE

ANTENNE DE CHOLET

3 place Michel Ange
49300 CHOLET
Inspection du travail
02 41 54 53 52

STCS SANTÉ TRAVAIL CHOLET SAUMUR (médecine du travail)

34 boulevard de la Victoire
49300 CHOLET
02 41 49 10 70

U.R.S.S.A.F. PERMANENCE ACCUEIL

44 rue du Paradis
49300 CHOLET
39 57
urssaf.fr

Social

AVF (Accueil des Villes Françaises)

12 square Emile Littré
49300 CHOLET
02 41 49 02 15
06 60 97 44 34
avfcholet@gmail.com
avf.asso.fr/cholet

BAINS DOUCHES

Parking Mondement
49300 CHOLET
02 72 77 24 30
Géré par la Direction de l'action sociale, ouvert le samedi de 9h30 à 11h30

ESPACE CONSEIL HABITAT (ADIL 49)

49300 CHOLET
02 41 81 89 40 numéro plateforme Angers
adil49.org
Des permanences sur Cholet sur la rénovation énergétique uniquement, les 2^e et 4^e vendredi de chaque mois de 9h à 13h.
Pour toutes autres questions, contacter la plateforme d'Angers (02 41 81 89 40)

FRANCE HORIZON - ABRI DES CORDELIERS

6 rue George Sand
49300 CHOLET
02 41 28 56 11

MAISON DES ADOS

Lieu d'écoute et de rencontre pour les jeunes de 11 à 21 ans et pour leurs familles
7 avenue Maudet
49300 CHOLET
06 74 97 69 29
antennecholet@maisondesados-angers.fr
maisondesados49.fr
Permanence le lundi et le jeudi

MAISON DÉPARTEMENTALE DES SOLIDARITÉS DE CHOLET

26 avenue Maudet
49300 CHOLET
02 41 21 51 00

PIF (Point Info Famille)

24 avenue Maudet - 3^e étage
49300 CHOLET
02 72 77 22 10

POLE SOCIAL GERMAINE HEULIN (CCAS)

24 avenue Maudet
49300 CHOLET
02 72 77 24 30

TRIBUNAL DE PROXIMITÉ

Rue François Tharreau
49300 CHOLET
02 52 09 30 30

Numéros d'urgence

POMPIERS

100 rue de Lorraine
02 41 63 40 70 ou 18
Portable 112

POLICE SECOURS

17 / Portable 112

S.A.M.U.

15 / Portable 112

APPEL D'URGENCE EUROPÉEN

112

MÉDECIN DE GARDE, DENTISTE, PHARMACIE

La semaine après 20h, le week-end à partir du samedi 12h et les jours fériés, numéro régional 116 117

CENTRE ANTI-POISON D'ANGERS

02 41 48 21 21

APPEL D'URGENCE POUR SOURDS ET MALENTENDANTS

114

ACCUEIL SANS ABRI

115

ENFANCE MALTRAITÉE

119

GENDARMERIE NATIONALE

46 avenue Napoléon Bonaparte
02 41 62 09 03

POLICE MUNICIPALE

7 rue Notre-Dame
02 72 77 22 22

POLICE NATIONALE

Le Carteron,
4 rue Bordage Fontaine
02 41 64 82 00

Vous vous installez ici pour des raisons personnelles ou professionnelles ?

Vous êtes nouvel étudiant cette année ici à Cholet ?

Demandez votre coffret d'accueil !



Ma check-list :

- Passer à l'Office de Tourisme
- Goûter un mouchoir de Cholet en chocolat
- Aller à l'état civil pour mon changement d'adresse
- Dévorer le Magazine Tourisme & Loisirs et continuer à en découvrir encore plus sur le site de l'Office de Tourisme
- Prendre les infos pour ma carte de déchetterie au Service Environnement
- Repasser à l'Office de Tourisme pour faire mon stock de produits locaux
- Découvrir la programmation du Théâtre Saint-Louis et du Jardin de Verre
- Revenir à l'Office de Tourisme pour acheter des billets à tarif préférentiel pour le Parc Oriental
- Supporter Cholet Basket pendant un match de Pro A
- Sillonner la Route des Vins Vignoble et Patrimoine du Haut-Layon
- Revenir encore à l'Office de Tourisme : ils ont des dispo pour la Cinéscénie du Puy du Fou !



CHOlet
ville et agglomération



PASSEZ NOUS VOIR

PAR AUTOROUTE

Accès par l'A11 :
Sortie N°19 (Beaupréau/Chalonnnes)
ou N°20 (Ancenis)
Accès par l'A87 : Sortie N°26 (Angers/Cholet)
Cholet > Paris : 350 km
Cholet > Rennes : 165 km (N137 / A11)
Cholet > Tours : 180 km (A85 / A11)
Cholet > Lille : 580 km (par Paris A1 / A11)

PAR ROUTE

Cholet > Angers / Terra Botanica : 65 km
Cholet > Saumur / Doué-en-Anjou : 65 km (D960)
Cholet > Nantes : 60 km (voie rapide N249)
Cholet > Le Puy du Fou : 20 km (D27 / N160)
Cholet > Côte Atlantique : 100 km (D753)
Cholet > Poitiers-Futuroscope : 120 km (N149)

PAR TRAIN

Gare TGV à Angers Paris > Angers : 1h30

OFFICE DE TOURISME DU CHOLETAIS
CHOLET > 14 avenue Maudet - 49300 CHOLET
VIHIERS > 14 rue Monnaie - Vihiers
49310 LYS-HAUT-LAYON

OUVERT TOUTE L'ANNÉE
OPEN ALL YEAR/ ABIERTO TODO EL AÑO

■ Septembre à juin
From september to june / De septiembre a junio
■ Juillet et août
July and august / Julio y agosto

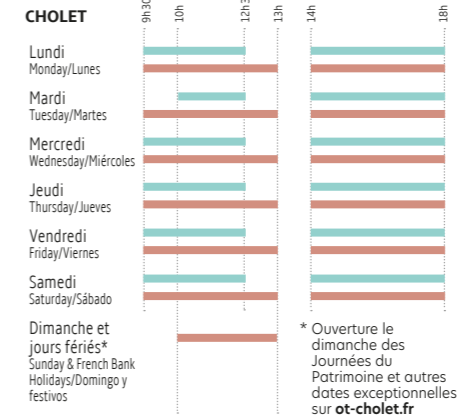

Contactez-nous !
info-accueil@ot-cholet.fr
02 41 49 80 00
ot-cholet.fr



Suivez-nous !



Surprenant Choletais

Conditions de vente sur demande
et sur notre site ot-cholet.fr

Design : www.atelierkaolin.fr
Impression : ICI, Cholet - Tél. 02 41 63 68 09
E-mail : infos@com-ici.fr - www.com-ici.fr
Crédit photo couverture : « Monument à Bonchamps » de Pierre-Jean David d'Angers au Musée d'Art et d'Histoire de Cholet © Paulo Correia - Atelier Kaolin.
Ce document n'étant pas contractuel, les prix indiqués n'engagent pas la responsabilité de l'Office de Tourisme du Choletais.
L'abus d'alcool est dangereux pour la santé.

LÉGENDE

- | | | | | |
|--------------------|------------------------|------------------|-------------------------|-------------------------|
| Distance | Restauration sur place | Digicode | Randonnée à cheval | Aire de jeux |
| Période ouverture | Table d'hôtes | Piscine | Randonnée pédestre | Vidange camping-car |
| Durée de la visite | Terrasse | Espace bien-être | Pêche | Eau potable camping-car |
| On aime ! | Garage | Salle de sport | Aire de pique-nique | Électricité camping-car |
| Tarifs | Parking | Animaux admis | Location / prêt de vélo | Wi-Fi |

LABELS

- | | | | | | |
|---|-------------------------|----------------------|--|---------------------------------|-----------------|
| Charme et traditions | Monument Historique | Vigneron indépendant | Caves touristiques Val de Loire | Règlement ANCV accepté | Clé Verte |
| Destination Anjou | Meilleur parc du monde | Demeter | Caves touristiques Val de Loire Excellence | Certification Iso 14001 | Rando Accueil |
| Jardin remarquable | Green globe | Qualité Tourisme | Haute Valeur Environnementale | Certifié Agriculture Biologique | Gîtes de France |
| Musée de France | Vignobles & Découvertes | Jardin botanique | Terra Vitis | Chambres d'hôtes de charme | |
| Accueil des personnes en situation de handicap moteur et/ou mental et/ou auditif et/ou visuel | | | | | |

GUIDES TOURISTIQUES

- | | | | | | |
|----------------|----------|--------------|---------|---------------|---------------|
| Gault & Millau | Michelin | Bib Gourmand | Routard | Le Petit Futé | Le Guide Vert |
|----------------|----------|--------------|---------|---------------|---------------|

- | | | | | |
|----------------------|-------------------------------|---------------------------|-------------------------------|-------|
| Cholet agglomération | Offices de Tourisme de France | OFFICE DE TOURISME CLASSE | QUALITÉ TOURISME BIENVEILLANT | HANDI |
|----------------------|-------------------------------|---------------------------|-------------------------------|-------|



Billetterie, boutique, hébergement.
Appelez-nous !



LAUTREUSINE.COM

CHOLET (49)

VENEZ VOUS
AMUSER!

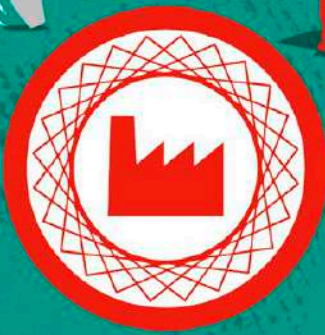

16 000 m² de
sports et loisirs

LAUTREUSINE

RESTAURANT

OUVERT 7J/7

02 41 300 300

contact@lautreusine.com